

# ELLEgourmet

2022.1-3 / Ver.1.0

お問い合わせ・お申込み：

[ellegourmet\\_adsales@hearst.co.jp](mailto:ellegourmet_adsales@hearst.co.jp); [hfg\\_ad@hearst.co.jp](mailto:hfg_ad@hearst.co.jp)

ご入稿：

[hfg\\_ad@hearst.co.jp](mailto:hfg_ad@hearst.co.jp)



# ELLE

## 充実したラインナップ「ELLE FRIENDS」

ELLEの世界観とSNS上で高い影響力を併せ持つ「約150人のELLE FRIENDS」により口コミ増加やアンバサダー育成を実現するサービスです。

### ELLE STYLE INSIDER FASHION



AYUMI HAMAMOTO



KAORI WATANABE



CHIHIRO OKADA

### ELLEgirl UNI



MANA TAKASE



KAEDE OKUBO / PRUKO

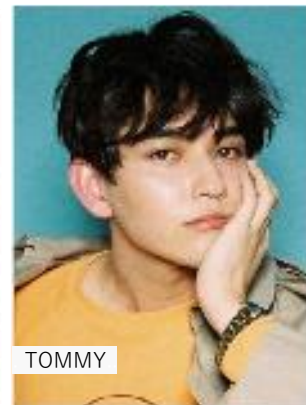

TOMMY

### ELLE STYLE INSIDER BEAUTY



KOTOKO YAMAGA



SAORI MOTOJIMA

## ELLE FRIENDS

リンク一覧

- [ELLE STYLE INSIDER](#)
- [ELLE girl UNI](#)
- [ELLEgirl UNlon](#)
- [ELLE gourmet Foodie's Club](#)
- [ELLE gourmet Food Creator's Club](#)

### ELLEgirl UNlon



LIA&ELLE



MANAMIN

ELLE girl

ELLE gourmet Foodie's Club  
ELLE gourmet Food Creator's Club

gourmet







## “センスのいいライフスタイル”を目指す人々に上質なコンテンツを

食やインテリアといったライフスタイルを充実させることへの関心はいまや、ファッションや美容への関心以上に高まりを見せています。1992年の創刊以来インテリアやデザインの最先端を紹介してきた『エル・デコ』、そして2017年にリニューアルした、おしゃれフーディーのための食トレンドを提案する『エル・グルメ』はまさに、そんな高まるライフスタイルへの関心に応え得る、上質でバリエーションあるコンテンツを発信しています。また2008年に創刊した『エル・マリアージュ』では、センスのいいドレスやジュエリーはもちろん、人生の節目となる新生活に向けたライフスタイル提案もおこなっています。これら3媒体に共通する、グローバル感があり感度の高いコンテンツを、雑誌においては「より深く」、デジタル版においては「より速く」お届けしていきます。いいものを選ぶ目を養い、おしゃれに暮らすための知識とアイデアが盛り込まれた3つの媒体によって、“センスのいいライフスタイル”の実現をお手伝いしたい、それが編集部の願いです。

エル・グルメ編集長 小脇 弥香

## ライフスタイルへの関心が高い読者、ユーザーへ6つのメディアを連動させて提案

「エル・デコ」「エル・グルメ」「エル・マリアージュ」とそれぞれのプリントとデジタルでライフスタイル読者、ユーザーへ幅広くリーチしています。今後は、各メディアの広告提案は勿論の事、さらに連動を深め、エル・ライフスタイルとして、多角的な提案を強化して参ります。また、プリント、デジタルのタイアップだけでなく、コンテンツ、集客力を活かしたオンライン・オフラインイベント提案にも注力して参ります。

ブライダル&ライフスタイル メディア グループ ジェネラルマネージャー 清水井 仁

|     |                        |              |                                     |
|-----|------------------------|--------------|-------------------------------------|
| 創刊  | 2002年                  | First issued | 2002                                |
| 発売日 | 2, 4, 6, 8, 10, 12月の6日 | On-sale date | 6th of Feb, Apr, Jun, Aug, Oct, Dec |
| 定価  | 本体¥980 (税込)            | Cover price  | Base price ¥980 tax included        |



### ELLE gourmet 【エル・グルメ】

フードマガジン「エル・グルメ」のデジタル版は、雑誌の記事に加えてオリジナルの記事を毎日更新！

#### READERS 【読者】

デジタルのコアユーザーは、30代前半～40代の女性。

レシピ検索ならなんでもいい！というわけではなく、手軽に料理したいけれども食材や味付け、スパイスにこだわる派。編集部厳選レストラン、新しいキッチンまわりの雑貨やおいしいワインの情報を日々チェックしています。

#### ◆ レシピ・レストラン

『エル・グルメ』が太鼓判を押す  
レシピやレストランをラインナップ

##### RECIPE SEARCH

料理レシピ検索「ELLE gourmet (エル・グルメ)」が太鼓判を押す、簡単でおいしいレシピが盛りだくさん。独自の美観から、パーティやギフトの最適な料理を探せます。

##### RESTAURANT SEARCH

レストラン検索「ELLE gourmet (エル・グルメ)」が太鼓判を押す、厳選のレストラン検索。ぜひチェックしてみてください。

##### EDITOR'S CHOICE



##### EDITOR'S CHOICE



#### ◆ GIFT

『エル・グルメ』が太鼓判を押すレシピ  
やレストランをラインナップ



#### ◆ FOODIE'S CLUB

おしゃれなスタイリングやおいしそうなお料理をアップする、注目のインスタグラマーをご紹介します。



#### ◆ フードクリエイター部

ELLE gourmet編集部が厳選した料理家・料理サロンを集めたフードクリエイター部も情報発信中！



ELLE gourmet  
**10,000,000**<sub>PV</sub>  
**1,000,000**<sub>UU</sub>

ELLE DIGITAL 全体  
 85,000,000PV  
 6,000,000UU



followers  
**80,700人**



followers  
**51,100人**



followers  
**128,000人**



<https://www.facebook.com/ellegourmetjp>

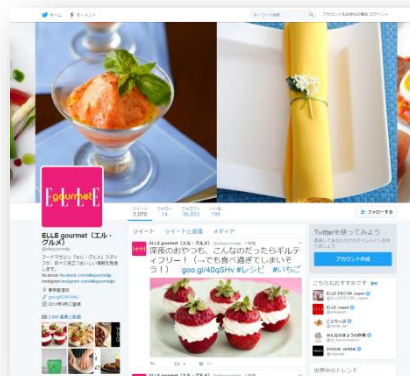

@ellegourmetjp  
<https://twitter.com/ellegourmetjp>

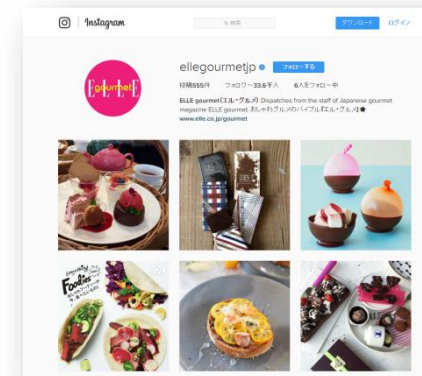

<https://www.instagram.com/ellegourmetjp/>

\*2021年12月調べ

エル・グルメのユーザーの年齢は、30代半ば～40代後半までと幅広く、毎日アクセスしたいフード・トレンドを発信するエル・グルメならではの特徴が表れています。

### 年齢

Age

35～49歳が59%

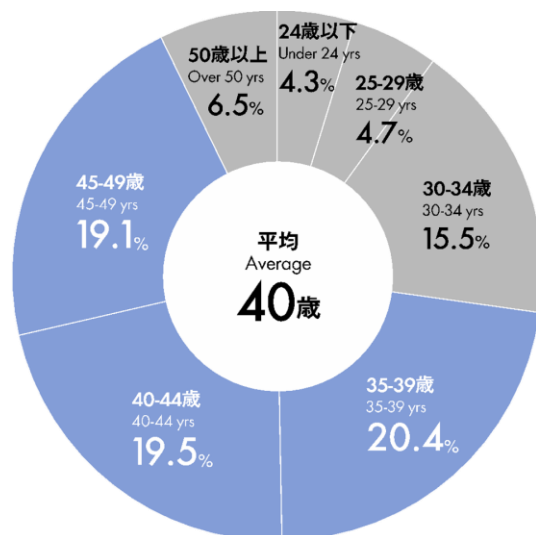

### 居住地

Area

東京在住が約50%

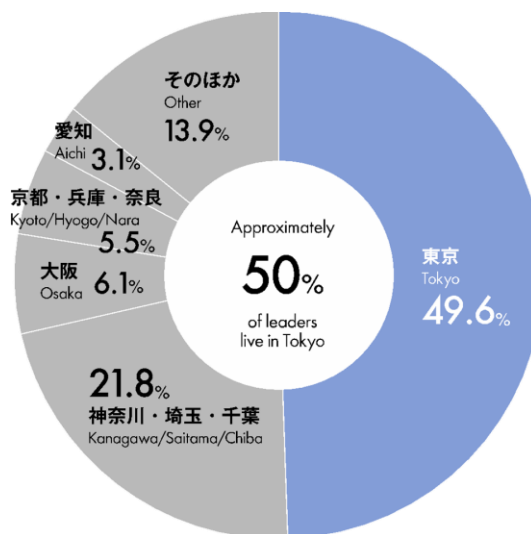

### 未既婚

Marital Status

既婚者が53%

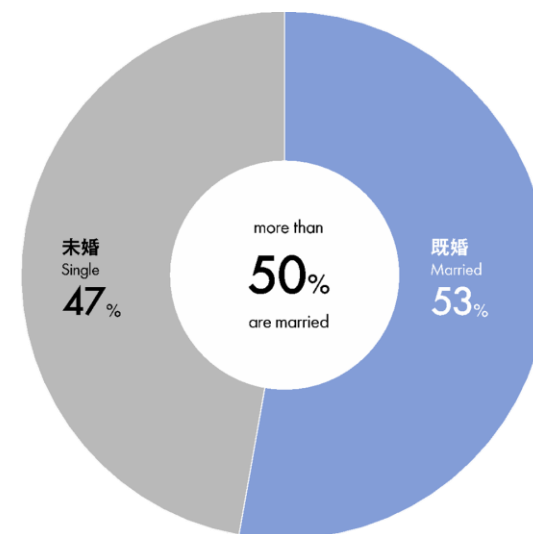

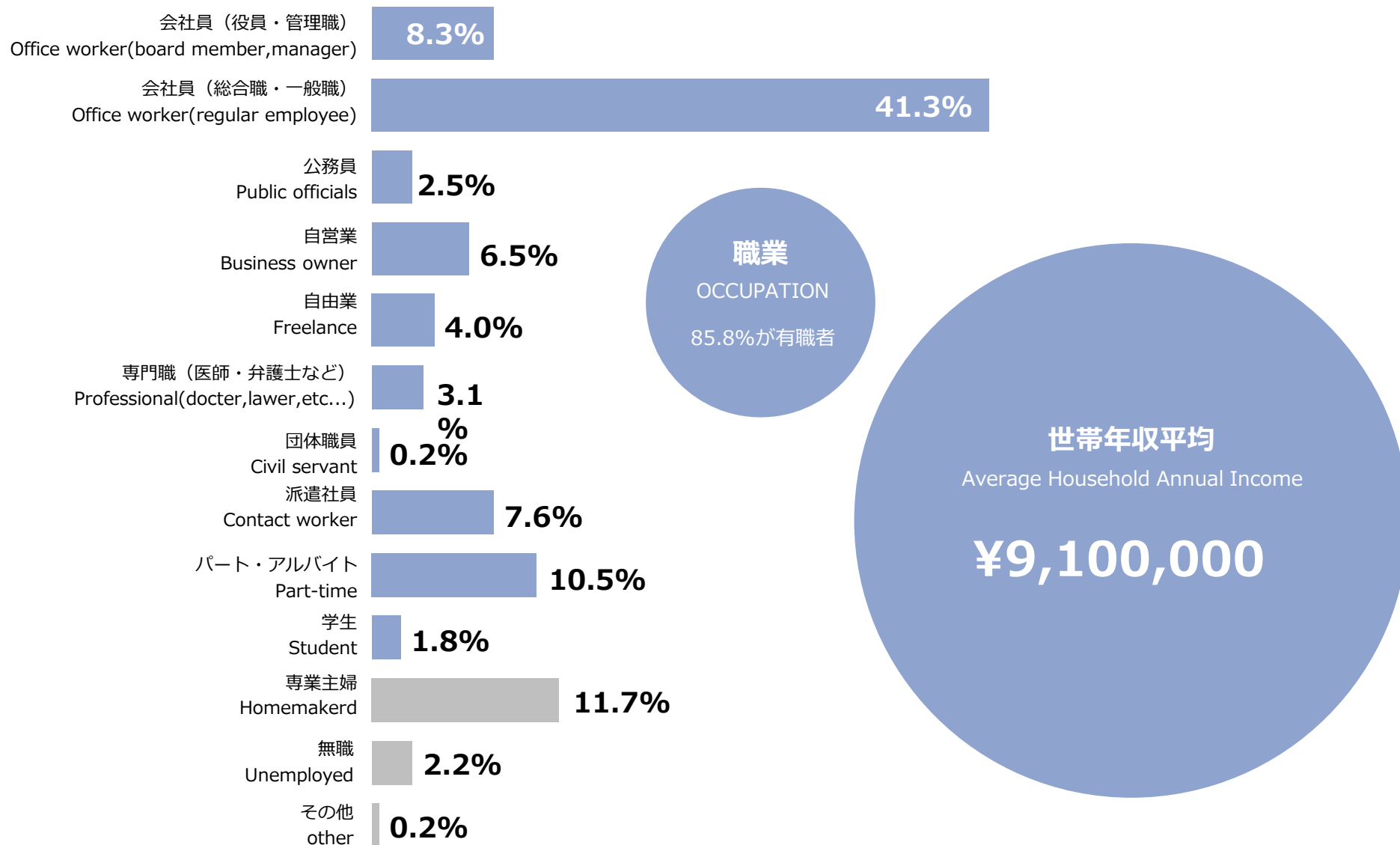



### フードクリエイター部 (約35名)

エル・グルメが厳選した料理家  
誌面に登場するだけでなく  
メニュー開発で協業するなど活躍中。



and more...

### レシピ動画

プロの料理家やシェフによる、簡単で  
おしゃれなレシピを動画で  
分かりやすく紹介。

三 ELLE ELLE SHOP ELLEgourmet    Subscribe フォローする

レモンケーキ RECIPE

魚肉飯 (ルーローファン)   
 だしの香りをほかに感じ、意外にもあっさりしたひと皿

ほうじ茶バナナコッタ

レモンケーキ   
 一どこか懐かしいレモンケーキ！ シンプルな甘酸っぱさは堪えない人気

あじとマッシュルームのセビーチ

プロの料理家やシェフによる、簡単でおしゃれなレシピを動画

分量 3 - 4 人分

| 材料                        | 手順   |
|---------------------------|--|
| レモンパターケーキ1個分              | 1 レモンの皮は、半分はみじん切り、残りの半分は細切りにする。皮の量と実量に1/2の差があるよう、分量で増し減して、エルセサチンばかりのみりに入れてゆずる。 |
| レモン (ワックスのない無農薬がよい) 1/2個分 |  |
| 魚油 (卵- 常温に直す) 120g        |  |
| 卵黄 (卵- 常温に直す) 1個          | 2 ボウルにバターを入れて湯立てで溶かす。ころみがついてきたらクッキー生地を入れて湯立てで溶かす。卵黄を加えて湯立てで溶かす。                |
| 砂糖 (卵- 常温に直す) 1個          |  |

### フーディーズ・クラブ (約30名)

エル・グルメ注目の  
フードインスタグラマー。

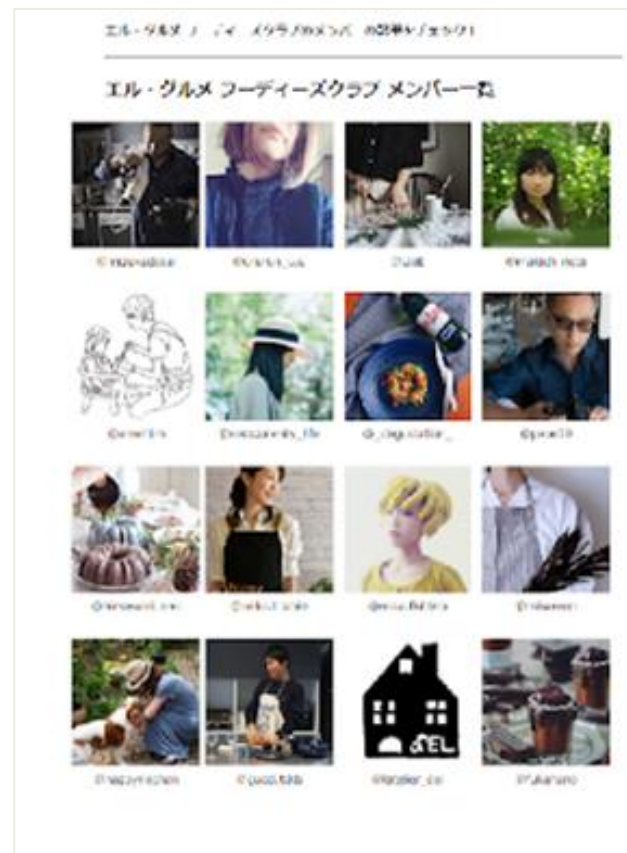



# Topics

## ELLE FRIENDS PACKAGE

「ELLE FRIENDS」の中から、媒体をまたいでインフルエンサーのアサインが可能です。様々な切り口で訴求が可能となります。

※ELLEグループのいずれかのメディアでタイアップ実施前提となります。



下記アカウントからお選びいただけます



| メニュー名                                 | 内容                                    | 料金             |
|---------------------------------------|---------------------------------------|----------------|
| ELLE FRIENDS<br>インフルエンサー<br>アサイン費(1名) | インフルエンサーの使用実例やコメントを紹介。より説得力のあるコンテンツに。 | ¥300,000 (NET) |

### ▼ELLE FRIENDS一覧

<https://sp.elle.co.jp/community/>

- ※ フォロワー数は都度ご相談となります。
- ※ ※投稿の際、「#ELLEPR」または「#ELLEpromotion」が入ります。
- ※ ※指定ハッシュタグは3つまでとなります。それ以外のハッシュタグ設定は、任意対応となります。

## ONE ELLE INSTAGRAM LIVE COLLABORATE PLAN

ELLEグループ内のInstagramアカウント同士でコラボ配信を実施。



| メニュー名                                       | 内容  | 料金 (グロス)                                      |
|---|---|---|
| ONE ELLE<br>インスタグラムラ<br>イブ<br>コラボレートプラ<br>ン | IG TVライブ配信 事前SNS告知 1回<br>IG TVライブ配信 1回 (10分程度～最大60分)<br>ライブ配信内 ブランド名と商品のご紹介<br>動画アーカイブ (1カ月間)<br>配信終了後 特集ページ掲載 (掲載期間1カ月間) | 【通常】<br>¥4,500,000<br>↓<br>【特別】<br>¥3,000,000 |

- ※ 代理店/レップマージンは、一律20%と致します
- ※ 番組のテーマに沿ったブランドさまに限ります
- ※ 配信日時・番組内容・構成に関しては、事前にご相談の上決定となります
- ※ ゲストは事前にご提案いたします。人選によっては別途費用がかかります
- ※ 配信番組内にはPR表記が付きませ

## DISPLAY AD PACKAGE

トレンド感度が高く、知的好奇心が高い、well-educatedなユーザーにリーチできるメニューです。ターゲティング配信も可能。  
タイアップ誘導に最適なメニューです。

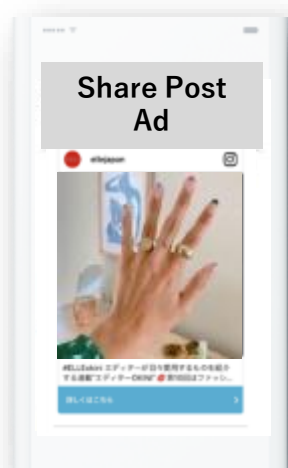

静止画・動画・カルーセル  
フォーマットの配信が可能です。  
キャプションは編集部が制作します。

| メニュー名         | 広告フォーマット  | インプレッション数      | 料金       |
|---------------|-----------|----------------|----------|
| Share Post Ad | ノンターゲティング | 200,000imps 保証 | ¥300,000 |
|               | ターゲティング   | 150,000imps保証  | ¥300,000 |
|               | ノンターゲティング | 350,000imps 保証 | ¥500,000 |
|               | ターゲティング   | 250,000imps保証  | ¥500,000 |

- ※ 掲載期間は4週間（月曜開始）となります。
- ※ ターゲティングの場合は、**ファッション/ビューティー/ジュエリー/フード/インテリア/ウエディング/エンタメ/ウェルネス/サステナブル**から選択してください。

## DARK POST PACKAGE

ELLEグループのFacebook/Instagramアカウントでブランド様の広告ビジュアル（動画or静止画）を広告として配信します。



動画or静止画  
(ブランド様素材)

下記アカウントから  
2つお選びいただけます



| メニュー名                        | インプレッション数   | 料金（グロス）    |
|------------------------------|---|------------|
| スポンサード<br>Facebook/Instagram | Facebook/Instagram最適化配信<br>静止画：6,000クリック 想定<br>or<br>動画：165,000再生数 想定 | ¥1,000,000 |

- ※ 掲載期間は2～4週間（平日開始）となります。
- ※ 見出し、テキストは対象の編集部が制作いたします。基本的には弊社に一任いただき、校正は1回までとなります。
- ※ ターゲティングは対象の編集部任意となります。



料理家たちのスキルをたんまり見てきているエディターが作る料理は、“普段のおうちごはんなのに”、“そのメニューはラクつくなのに” なぜか映えて美味しい・・  
エディターがツールを使いこなして、“ささっとできる”よそゆき顔”の普段ごはんを紹介する企画です。  
御社商品を主役にした動画をIGTV・YouTubeにて掲載いたします。

## 商品紹介

- ✓商品紹介ページ（1か月掲載／有素材4点）  
デジタル版フォーマット タイアップ



タイアップ  
ページ

## 認知・理解促進

- ✓ エル・グルメInstagramアカウントにて、  
収録動画をfeed & stories投稿  
（1か月ハイライト保存）
- ✓ youtube 投稿



エル・グルメIGアカウントにて、  
クライアント様の  
商材をご紹介します。

事前に編集が使用して  
体感などもご紹介。

ECサイトへの誘導も可能です。  
※5～10分前後の動画想定

### <実施メリット>

- プロダクト訴求
- 商品ページへの  
遷移増加
- ECサイトへの遷移増加
- ファン新規獲得

ELLE gourmet制作動画の冒頭に、クライアント様の動画を配信。Twitter上でプロモーション（プロモツイート）として配信を行います。ユーザーはタイムライン上のELLE gourmet動画コンテンツの延長線上でタップをすると、クライアント様の動画が最初に再生されます。



Twitter



クライアント様 動画

プレロールビデオ広告が終了後、自動で動画がプレロールの切り替わります。

ELLE gourmet配信  
動画コンテンツ



## ELLE gourmet コンテンツスポンサーシップ

| メニュー名                       | 料金（グロス）               |                      |
|-----------------------------|-----------------------|----------------------|
| パッケージプラン                    | <b>¥ 3,000,000GN～</b> |                      |
| ELLE Japan<br>Twitter BOOST | 掲載期間                  | 2週間～                 |
|                             | 想定再生数                 | 要お見積り<br>※お問い合わせください |
|                             | 枠数                    | 1回/月                 |
|                             | ターゲティング               | 国内限定                 |
|                             | 配信コンテンツ               | 内容によって要相談            |
|                             | 投稿方法                  | 左記イメージ参照             |
|                             | 申込期限                  | 5営業日前                |
|                             | レポート                  | 有り                   |

### ■注意事項

- ※ 競合調整はいたしません。
- ※ ブランド実施可否がございます。事前にお問い合わせください。
- ※ ブーストプランは、静止画プランのみ適用となります。予めご了承くださいませ。
- ※ ブーストの代理店/レップマージンは一律20%（代理店のみの場合は15%）と致します。
- ※ 決定優先のため、配信コンテンツがご希望に沿えない可能性もございます。ご了承ください。



Recipe

## ● ELLE gourmet人気シリーズ「レシピ」

「基本のフムス」 [VIEW MOVIE](#)

「魯肉飯（ルーローファン）」 [VIEW MOVIE](#)

「水切りヨーグルトのバイクド・ベリーケーキ」 [VIEW MOVIE](#)

「いちごとブルーチーズの白和え」 [VIEW MOVIE](#)

「昆布とやりいかのリゾット」 [VIEW MOVIE](#) and MORE...



How to cut

## ● ELLE gourmet人気シリーズ「おしゃれで楽しいフルーツカット」

パイナップル編 [VIEW MOVIE](#)

マンゴー編 [VIEW MOVIE](#)

すいか編 [VIEW MOVIE](#)

- ※ 最大3つの動画をご選択可能です。
- ※ ELLE gourmetよりおすすめコンテンツをお出しすることが可能です。
- ※ 使用の可否は事前にお問い合わせください。
- ※ 決定優先のため、配信コンテンツがご希望に添えない可能性があります。



### 映像にも高いブランド力と最高のクリエイティブを

厳選された写真、テキストをもとに洗練されたエディトリアルを生み出してきた私たちが、映像においても高品位で魅力的なコンテンツを提供いたします。静止画の5000倍ともいわれる高い情報伝達力、優れたストーリーテリング。動画の持つアドバンテージを最大限に活かし視聴者の心をとらえます。そして私たちの活動は映像制作だけに留まりません。ヒアリングから始まり、動画マーケティングの提案と最適なコンテンツプランニング、さらに動画広告の運用や、SNSやYouTubeチャンネルグロスまで、高い知見と実績を持つ私たちが動画にまつわる全てをワンストップでサポートいたします。

※詳細についてはメニューをご参照ください



**自家製ミックスで毎日をスパイスアップ**  
 スパイスやハーブをいくつか組み合わせて、旬の野菜の新しいおいしさを発見してみよう。  
 別冊付録「自家製ミックスで毎日をスパイスアップ」2021年カレンダーの紹介ムービー



**レシピ「あじとマッシュルームのセビーチェ」**  
 好評のレシピ動画シリーズ。生の魚と一緒に野菜や果物などをマリネした「セビーチェ」は、南米を代表する魚料理のひとつ。材料をカットして混ぜるだけで簡単、手軽に作れて栄養満点。



**レシピ「いちごとブルーチーズの白和え」**  
 好評のレシピ動画シリーズ。和食の定番、白和えの具材を変えたらこんなスタイリッシュな一品に！いちごが大好きで仕方ないいちごマニアさんにもおすすめ。



**エル・グルメ フェアリーズ フェス2018**  
 毎年秋に恒例となりつつある「エル・グルメ フェアリーズ フェス2018」約1か月にわたり開催された、フェアリーのためのスペシャルイベントをレポート！



**レシピ「牛肉飯(ルーローファン)」**  
 好評のレシピ動画シリーズ。甘辛く煮た厚バラ肉を、ごはんにかける大人気のアジアごはん。素早く煮込まれた家内とろろとしたソースを絡めれば、ごはんがもりもり進む味。



**レシピ「レモンケーキ」**  
 好評のレシピ動画シリーズ。レモンの爽やかな酸味が響くバターたっぷりですっきりとした生地の上に、甘酸っぱいレモンムースをたっぷりリッピング。



※詳細はP43をご参照ください。

# **Display Ad**

**for Desktop & Mobile**

メディアと一体化し、インパクト大。ユーザビリティに配慮されたフォーマットでブランドの世界観を強く訴求。

VIEWABILITY

HIGH IMPACT

USABILITY

## Top Impact

トップインパクト  
リマインダー

最もハイ・インパクトな  
ヘッダー上に表示。

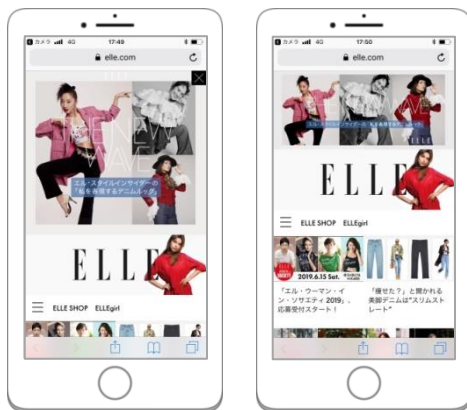

## InterScroller

インタースクロラー

スクロール合間に、アイキャッチに登場させる。

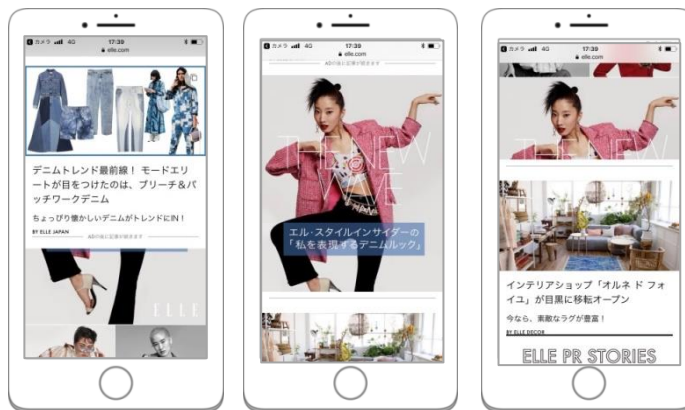

## Full wide Video

フルワイドビデオ

OPTION

ハイインパクトなエリアに、フルワイドビデオでブランドの世界観を大きく訴求。





Top Impact

『エル・グルメ NO.19』は、一歩先のラクつくレシピをお届け！  
最新号『エル・グルメ NO.19』が本日発売！

By ELLE gourmet

Super Hero  
or  
InterScroller  
or  
Full wide video

全米でNo.1人気！「Jamba」のフレッシュなスムージーが、ついに東京で楽しめる  
再開発が進む渋谷の新名所「MIYASHITA PARK」にオープン！

By ELLE gourmet

Rectangle

今日はなに作る？ 8月2日のレシピカレンダー【2020年】  
役立つレシピが盛りだくさんのレシピデータベースから、定番のテーマに合わせて毎日おすすめ料理をご紹介します！今日は第1選：トマトレシピをお届け。

By ELLE gourmet

※ハースト社独自開発のプラットフォームを採用しているため、デザイン、 広告仕様、配信手法は事前告知なく変更になる場合がございます。

※適用期間：2022/01/10～2022/03/27掲載分

## Mobile

| メニュー名   | 掲載面                        | 料金<br>( gross ) | インプレッション数      | 枠数 | 掲載<br>期間 | 掲載<br>開始日 | 備考                       |
|---|----------------------------|-----------------|----------------|----|----------|-----------|--------------------------|
| Mobile   ELLE gourmet プレミアムディスプレイ               | モバイルサイト<br>全ページ<br>*一部除く   | ¥ 750,000       | 300,000 imps保証 | 3枠 | 1週間      | 月曜日       | • 保証impsは全クリエイティブ&掲載枠の合計 |
| Mobile   ELLE gourmet プレミアムディスプレイ<br>インタースクローラー | モバイルサイト<br>全ページ<br>*一部除く   | ¥ 1,050,000     | 300,000 imps保証 | 3枠 | 1週間      | 月曜日       | • 保証impsは全クリエイティブ&掲載枠の合計 |
| Mobile   ELLE gourmet プレミアムディスプレイ<br>フルワイドビデオ   | モバイルサイト<br>全ページ<br>*一部除く   | ¥ 1,050,000     | 300,000 imps保証 | 3枠 | 1週間      | 月曜日       | • 保証impsは全クリエイティブ&掲載枠の合計 |
| Mobile   ELLE gourmet Share Post Ad             | モバイルサイト<br>中面全ページ<br>*一部除く | ¥ 750,000       | 300,000 imps保証 | 1枠 | 1週間      | 月曜日       | • 競合調整は不可となります。          |
| Mobile   ELLE gourmetスーパーヒーロー/レクタングル            | モバイルサイト<br>中面全ページ<br>*一部除く | ¥ 200,000       | 100,000 imps保証 | 6枠 | 1週間      | 月曜日       | • 競合調整は不可となります。          |

ハイインパクトなトップインパクトに加え、スーパーヒーローでブランドの世界観を大きく訴求いたします。高いエンゲージメントが期待できます。

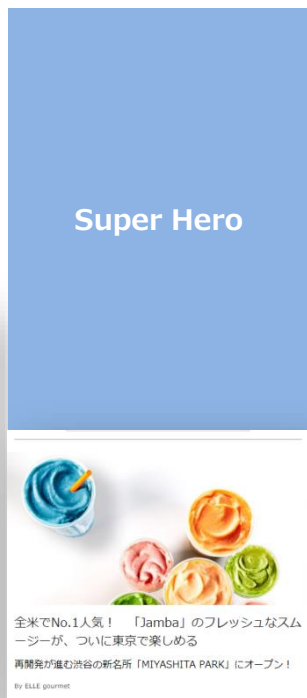
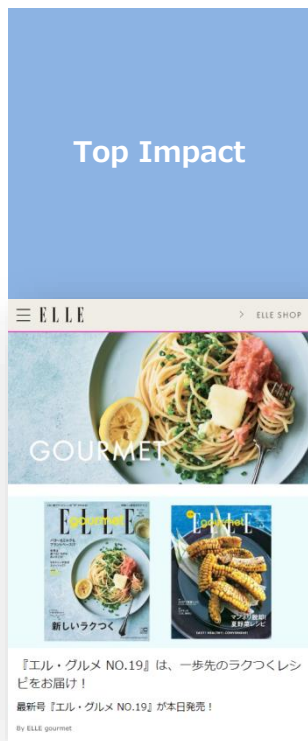

|          |  |
|----------|--|
| 料金 (グロス) | ¥ 750,000  |
| 掲載期間     | 1週間 (月曜開始)   |
| 枠数       | 3枠   |
| 掲載タイプ    | Imps保証   |
| 掲載面      | Mobile/全ページ ※一部対象外   |
| サイズ/容量   | <ul style="list-style-type: none"> <li>・ トップインパクト：828x752/300KB以内/gif or jpg or png</li> <li>・ リマインダー：828x360/100KB以内/gif or jpg or png</li> <li>・ スーパーヒーロー：640x900/300KB以内/gif or jpg or png</li> <li>・ レクタングル：600x500/150KB以内/gif or jpg or png</li> </ul> <p>* 詳細は原稿規定をご参照ください。</p> |
| Imps     | 300,000 imps保証 (全クリエイティブの合計)   |
| 入稿期限     | 10営業日前   |
| 入稿素材本数   | 各1本  |
| リンク先URL  | 各1本※トップインパクトとリマインダーは同じリンク先URLをご入稿ください。   |
| レポート     | Imps数、Click数   |

■注意事項

- ・ 事前クリエイティブチェックがございます。広告主のロゴまたは広告主の社名などがなく、責任の所在が不明瞭であるクリエイティブは掲載不可となります。
- ・ 広告の掲載開始時刻はAM10:00となります。万一のシステムトラブル等による広告未掲載の場合、掲載予定時間から7時間は保証対象外となります。
- ・ 保証インプレッション数に対して、10%以内の未達は補填対象外となります。
- ・ **SOS100%を保証いたします。**スクロール後のページでは、運用型広告等が掲載される可能性がございます。SOS (Share Of Screen) の定義：同一スクリーン上におけるディスプレイ広告の割合。
- ・ ハースト社独自開発のプラットフォームを採用しているため、デザイン、 広告仕様、配信手法は事前告知なく変更になる場合がございます。
- ・ 入稿締切日に遅れた場合、掲載開始日を変更させていただく場合がございます。締切日以降のご入稿については追加の特急料金 (50,000円ネット) にて承ります。
- ・ 入稿受領後の原稿差し替えは対応不可となります。万が一差し替えとなった場合は、追加の特急料金 (50,000円ネット) にて承ります。



※適用期間：2022/01/10~2022/03/27掲載分

ハイインパクトなトップインパクトに加え、アイキャッチなインタースクローラーでブランドの世界観を大きく訴求いたします。高いエンゲージメントが期待できます。

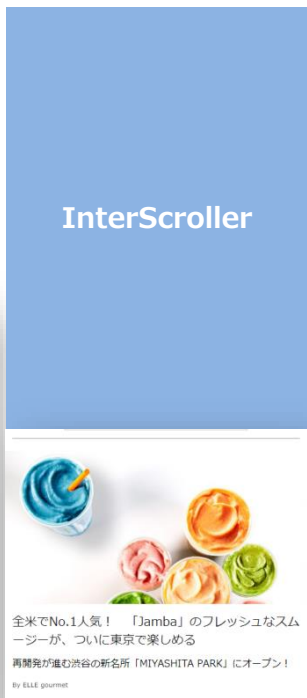
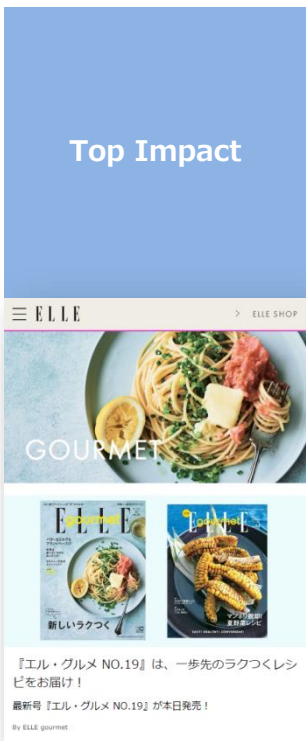

|          |   |
|----------|---|
| 料金 (グロス) | ¥ 1,050,000   |
| 掲載期間     | 1週間 (月曜開始)  |
| 枠数       | 3枠  |
| 掲載タイプ    | Imps保証  |
| 掲載面      | Mobile/全ページ ※一部対象外  |
| サイズ/容量   | <ul style="list-style-type: none"> <li>・トップインパクト：828x752/300KB以内/gif or jpg or png</li> <li>・リマインダー：828x360/100KB以内/gif or jpg or png</li> <li>・インタースクローラー：640x1386/300KB以内/gif or jpg or png</li> <li>※ロゴや商品など重要な要素は中央640x900px以内に設置してください。</li> <li>・レクタングル：600x500/150KB以内/gif or jpg or png</li> <li>※詳細は原稿規定をご参照ください。</li> </ul> |
| Imps     | 300,000 imps保証 (全クリエイティブの合計)  |
| 入稿期限     | 10営業日前  |
| 入稿素材本数   | 各1本   |
| リンク先URL  | 各1本※トップインパクトとリマインダーは同じリンク先URLをご入稿ください。  |
| レポート     | Imps数、Click数  |

### Top Impact & InterScroller demo



※インタースクローラーは、一部のページで左右に余白が表示される場合があります。

#### ■注意事項

- ・事前クリエイティブチェックがございます。広告主のロゴまたは広告主の社名などがなく、責任の所在が不明瞭であるクリエイティブは掲載不可となります。
- ・広告の掲載開始時刻はAM10:00となります。万一のシステムトラブル等による広告未掲載の場合、掲載予定時間から7時間は保証対象外となります。
- ・保証インプレッション数に対して、10%以内の未達は補填対象外となります。
- ・SOS100%を保証いたします。スクロール後のページでは、運用型広告等が掲載される可能性がございます。SOS (Share Of Screen) の定義：同一スクリーン上におけるディスプレイ広告の割合。
- ・ハースト社独自開発のプラットフォームを採用しているため、デザイン、広告仕様、配信手法は事前告知なく変更になる場合がございます。
- ・入稿締切日に遅れた場合、掲載開始日を変更させていただく場合がございます。締切日以降のご入稿については追加の特急料金 (50,000円ネット) にて承ります。
- ・入稿受領後の原稿差し替えは対応不可となります。万が一差し替えとなった場合は、追加の特急料金 (50,000円ネット) にて承ります。

※適用期間：2022/01/10～2022/03/27掲載分

ハイインパクトなトップインパクトに加え、フルワイドビデオでブランドの世界観を大きく訴求いたします。高いエンゲージメントが期待できます。

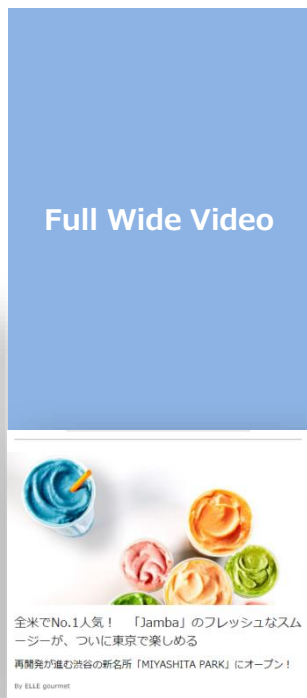
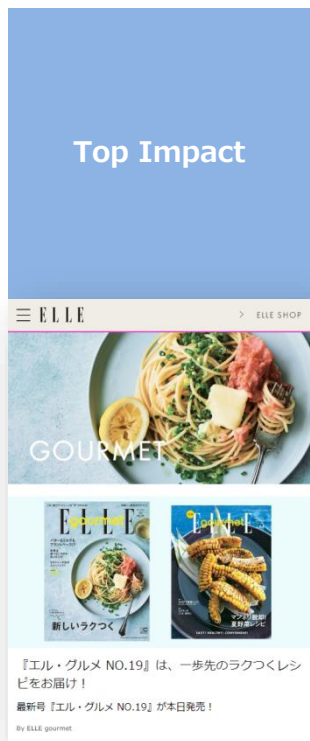

|              |   |
|--------------|---|
| 料金 ( gross ) | ¥ 1,050,000   |
| 掲載期間         | 1週間 (月曜開始)  |
| 枠数           | 3枠  |
| 掲載タイプ        | Imps保証  |
| 掲載面          | Mobile / 全ページ ※一部対象外  |
| サイズ / 容量     | <ul style="list-style-type: none"> <li>・トップインパクト：828x752 / 300KB以内 / gif or jpg or png</li> <li>・リマインダー：828x360 / 100KB以内 / gif or jpg or png</li> <li>・フルワイドビデオ：アスペクト比1:1 / 600x600px推奨 / 60秒以内 / 10MB以内 / MP4</li> <li>・レクタングル：600x500 / 150KB以内 / gif or jpg or png</li> </ul> <p>* 詳細は原稿規定をご参照ください。</p> |
| Imps         | 300,000 imps保証 (全クリエイティブの合計)  |
| 入稿期限         | 10営業日前  |
| 入稿素材本数       | 各1本   |
| リンク先URL      | 各1本※トップインパクトとリマインダーは同じリンク先URLをご入稿ください。  |
| レポート         | Imps数、Click数、視聴開始数、25%視聴数、50%視聴数、75%視聴数、完全視聴数、平均再生秒数、完全視聴率  |

Full wide Video demo



■注意事項

- ・ 事前クリエイティブチェックがございませぬ。広告主のロゴまたは広告主の社名などがなく、責任の所在が不明瞭であるクリエイティブは掲載不可となります。
- ・ 広告の掲載開始時刻はAM10:00となります。万一のシステムトラブル等による広告未掲載の場合、掲載予定時間から7時間は保証対象外となります。
- ・ 保証インプレッション数に対して、10%以内の未達は補填対象外となります。
- ・ SOS100%を保証いたします。スクロール後のページでは、運用型広告等が掲載される可能性がございませぬ。SOS (Share Of Screen) の定義：同一スクリーン上におけるディスプレイ広告の割合。
- ・ ハースト社独自開発のプラットフォームを採用しているため、デザイン、 広告仕様、 配信手法は事前告知なく変更になる場合がございます。
- ・ 入稿締切日に遅れた場合、掲載開始日を変更させていただく場合がございます。締切日以降のご入稿については追加の特急料金 (50,000円ネット) にて承ります。
- ・ 入稿受領後の原稿差し替えは対応不可となります。万が一差し替えとなった場合は、追加の特急料金 (50,000円ネット) にて承ります。
- ・ ビデオ広告は、Chromeブラウザにおいて、ユーザーの環境により非表示となる可能性がございませぬ。

※適用期間：2022/01/10～2022/03/27掲載分

ソーシャルの投稿をELLE gourmetで広告配信できるメニューです。  
投稿で使用した素材をご入稿ください。

**フィード（静止画1枚）**  
**フィード（動画1枚）**  
**ストーリーズ（静止画3枚）**  
の3タイプからお選びください。



|           |   |
|-----------|---|
| 料金（gross） | ¥ 750,000   |
| 掲載期間      | 1週間（月曜開始）   |
| 枠数        | 1枠  |
| 掲載タイプ     | Imps保証  |
| 掲載面       | Mobile／中面全ページ ※一部対象外  |
| サイズ/容量    | 下記いずれかをご入稿ください。<br>①フィード（静止画1枚）<br>アスペクト比1:1（600x600px以上推奨） /jpg or png /500KB以内<br>テキスト50文字以内<br>②フィード（動画1枚）<br>アスペクト比1:1（600x600px以上推奨） /MP4 /60秒以内（15秒以内推奨） /10MB以内<br>テキスト50文字以内<br>③ストーリーズ（静止画3枚）<br>640x900px（3本） or アスペクト比1:1（600x600px以上推奨）（3本） /jpg or png /各500KB以内<br>テキスト50文字以内（1本のみ） |
| Imps      | 300,000 imps保証  |
| 入稿期限      | 10営業日前  |
| 入稿素材本数    | 1本  |
| リンク先URL   | いずれのタイプでも1本   |
| レポート      | Imps数、Click数、Engagement数（clickやスライドなど）<br>動画の場合は上記に加え<br>視聴開始数、25%/50%/75%/100%視聴数  |

■注意事項

- 事前クリエイティブチェックがございます。広告主のロゴまたは広告主の社名などがなく、責任の所在が不明瞭であるクリエイティブは掲載不可となります。
- 広告の掲載開始時刻はAM10:00となります。万一のシステムトラブル等による広告未掲載の場合、掲載予定時間から7時間は保証対象外となります。
- 保証インプレッション数に対して、10%以内の未達は補填対象外となります。
- SOS100%を保証いたします。スクロール後のページでは、運用型広告等が掲載される可能性がございます。SOS（Share Of Screen）の定義：同一スクリーン上におけるディスプレイ広告の割合。
- ハースト社独自開発のプラットフォームを採用しているため、デザイン、広告仕様、配信手法は事前告知なく変更になる場合がございます。
- 入稿締切日に遅れた場合、掲載開始日を変更させていただく場合がございます。締切日以降のご入稿については追加の特急料金（50,000円ネット）にて承ります。
- 入稿受領後の原稿差し替えは対応不可となります。万が一差し替えとなった場合は、追加の特急料金（50,000円ネット）にて承ります。

### フィード（静止画1枚）

- アスペクト比1:1（600x600px以上推奨）/jpg or png/500KB以内
- テキスト50文字以内
- リンク先URL：1本



### フィード（動画1枚）

- アスペクト比1:1（600x600px以上推奨）/MP4/60秒以内（15秒以内推奨）/10MB以外
- テキスト50文字以内
- リンク先URL：1本



### ストーリーズ（静止画3枚）

- アスペクト比1:1（600x600px以上推奨）（3本）/jpg or png/各500KB以内
- テキスト50文字以内1本
- リンク先URL：1本

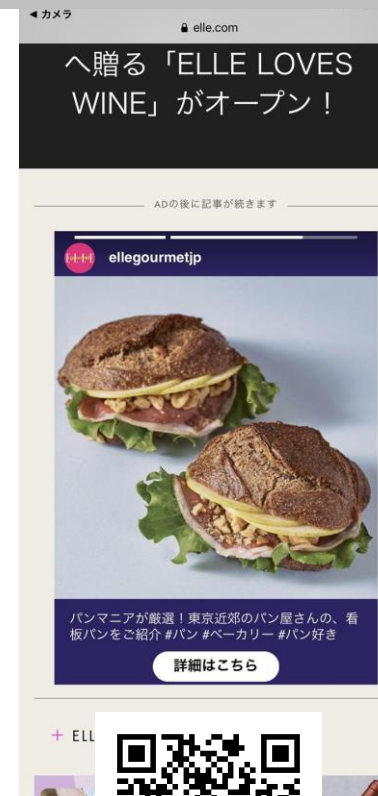



モバイルサイトの全ページにスーパーヒーローを掲載します。  
レクタングルサイズも可能です。

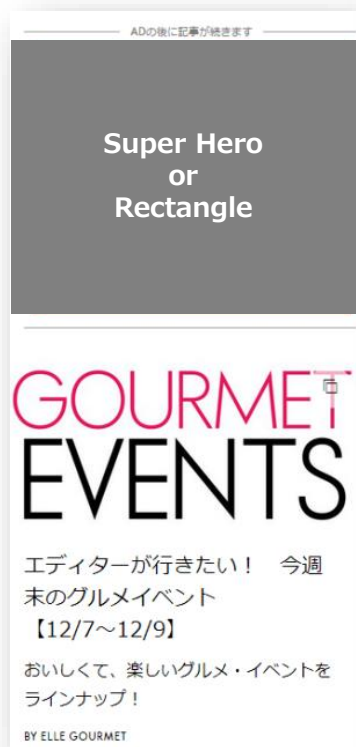

|           |   |
|-----------|---|
| 料金（gross） | ¥ 200,000   |
| 掲載期間      | 1週間（月曜開始）   |
| 枠数        | 6枠  |
| 掲載タイプ     | Imps保証  |
| 掲載面       | Mobile／中面全ページ ※一部対象外  |
| サイズ／容量    | 640x900／300KB以内／gif or jpg or png<br>or<br>600x500／150KB以内／gif or jpg or pngも掲載可能 |
| Imps      | 100,000 imps保証  |
| 入稿期限      | 5営業日前   |
| 入稿素材本数    | 1本  |
| リンク先URL   | 1本  |
| レポート      | Imp数、Click数   |

■注意事項

- 事前クリエイティブチェックがございます。広告主のロゴまたは広告主の社名などがなく、責任の所在が不明瞭であるクリエイティブは掲載不可となります。
- 広告の掲載開始時刻はAM10:00となります。万一のシステムトラブル等による広告未掲載の場合、掲載予定時間から7時間は保証対象外となります。
- 保証インプレッション数に対して、10%以内の未達は補填対象外となります。
- SOS100%を保証いたします。スクロール後のページでは、運用型広告等が掲載される可能性がございます。SOS（Share Of Screen）の定義：同一スクリーン上におけるディスプレイ広告の割合。
- ハースト社独自開発のプラットフォームを採用しているため、デザイン、 広告仕様、配信手法は事前告知なく変更になる場合がございます。
- 入稿締切日に遅れた場合、掲載開始日を変更させていただく場合がございます。締切日以降のご入稿については追加の特急料金（50,000円ネット）にて承ります。
- 入稿受領後の原稿差し替えは対応不可となります。万が一差し替えとなった場合は、追加の特急料金（50,000円ネット）にて承ります。

ELLE ELLE SHOP ELLEGIT | Subscribe フォローする

# GOURMET

おしゃれな食の雑誌『エル・グルメ(ELLE gourmet)』の公式サイト、プロによる料理レシピや、手土産におすすめのスイーツやパン、トレンドのレストランなど厳選したグルメ情報が満載！

**Super Hero  
or  
Super Hero Video**

2022/04/05  
『エル・グルメ NO.19』は、一歩先のラクつくレシピをお届け！  
最新号『エル・グルメ NO.19』が本日発売！  
By ELLE gourmet

2022/04/05  
全米でNo.1人気！「Jamba」のフレッシュなスムージーが、ついに東京で楽しめる  
再開発が進む渋谷の新名所「MIYASHITA PARK」にオープン！  
By ELLE gourmet

**Double Rectangle**

よくおなじみですが毎日9時の材料宅配に追加！プロは第1週：トマトレシピをお届け。  
By ELLE gourmet

8月のレシピをお届けします

**Super Banner**

2022/04/03  
ハリウッドのセレブが手掛ける、アルコールブランド18選  
あのセレブがワインを出してるって知ってた？  
By ELLE gourmet

2022/04/03  
今日はなに作る？ 8月3日のレシピカレンダー【2020年】  
役立つレシピが盛りだくさんのレシピデータベースから、選替わりのテーマに合わせて毎日おすすめの料理をご紹介します！今日は第1週：トマトレシピをお届け。  
By ELLE gourmet

**Rectangle**

2022/04/02  
専門家がレコメンド！高たんぱくで低糖質な9つのフード

※ハースト社独自開発のプラットフォームを採用しているため、デザイン、広告仕様、配信手法は事前告知なく変更になる場合がございます。

## Desktop

| メニュー名  | 掲載面                          | 料金<br>( gross ) | インプレッション数      | 枠数 | 掲載<br>期間 | 掲載<br>開始日 | 備考                       |
|--|------------------------------|-----------------|----------------|----|----------|-----------|--------------------------|
| Desktop   ELLE gourmet プレミアムディスプレイ                   | デスクトップサイト<br>全ページ<br>*一部除く   | ¥ 900,000       | 300,000 imps保証 | 1枠 | 1週間      | 月曜日       | • 保証impsは全クリエイティブ&掲載枠の合計 |
| Desktop   ELLE gourmet プレミアムディスプレイ<br>スーパーヒーロー (ビデオ) | デスクトップサイト<br>全ページ<br>*一部除く   | ¥ 1,100,000     | 300,000 imps保証 | 1枠 | 1週間      | 月曜日       | • 保証impsは全クリエイティブ&掲載枠の合計 |
| Desktop   gourmet レクタングル<br>300x250                  | デスクトップサイト<br>中面全ページ<br>*一部除く | ¥ 200,000       | 100,000 imps保証 | 1枠 | 1週間      | 月曜日       | • 競合調整は不可となります。          |

※適用期間：2022/01/10～2022/03/27掲載分

ハイインパクトかつジャック感のある広告枠で訴求力アップが期待されます。

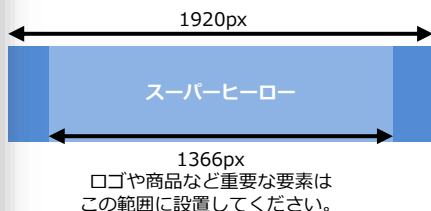

|          |  |
|----------|--|
| 料金 (グロス) | ¥900,000   |
| 掲載期間     | 1週間 (月曜開始)   |
| 枠数       | 1枠   |
| 掲載タイプ    | Imps保証   |
| 掲載面      | Desktop/全ページ ※一部対象外  |
| サイズ/容量   | <ul style="list-style-type: none"> <li>・スーパーヒーロー：1920x450/300KB以内/gif or jpg or png</li> <li>・スーパーバナー：728x90 or 970x90/100KB以内/gif or jpg or png</li> <li>・ダブルレクタングル：300x600/100KB以内/gif or jpg or png</li> <li>・レクタングル：300x250/80KB以内/gif or jpg or png</li> <li>・詳細は原稿規定をご参照ください。</li> </ul> |
| Imps     | 300,000 imps保証 (全クリエイティブの合計)   |
| 入稿期限     | 10営業日前   |
| 入稿素材本数   | 各1本  |
| リンク先URL  | 各1本  |
| レポート     | Imps数、Click数   |

#### ■注意事項

- ・事前クリエイティブチェックがございます。広告主のロゴまたは広告主の社名などがなく、責任の所在が不明瞭であるクリエイティブは掲載不可となります。
- ・広告の掲載開始時刻はAM10:00となります。万一のシステムトラブル等による広告未掲載の場合、掲載予定時間から7時間は保証対象外となります。
- ・保証インプレッション数に対して、10%以内の未達は補填対象外となります。
- ・スーパーヒーローはユーザーのブラウザの幅により広告が表示されない部分があります。
- ・SOS100%を保証いたします。スクロール後のページでは、運用型広告等が掲載される可能性がございます。SOS (Share Of Screen) の定義：同一スクリーン上におけるディスプレイ広告の割合。
- ・ハースト社独自開発のプラットフォームを採用しているため、デザイン、広告仕様、配信手法は事前告知なく変更になる場合がございます。
- ・入稿締切日に遅れた場合、掲載開始日を変更させていただく場合がございます。締切日以降のご入稿については追加の特急料金 (50,000円ネット) にて承ります。
- ・入稿受領後の原稿差し替えは対応不可となります。万が一差し替えとなった場合は、追加の特急料金 (50,000円ネット) にて承ります。



※適用期間：2022/01/10~2022/03/27掲載分

ハイインパクトかつジャック感のある広告枠で訴求力アップが期待されます。さらにスーパーヒーローに動画を再生できます。

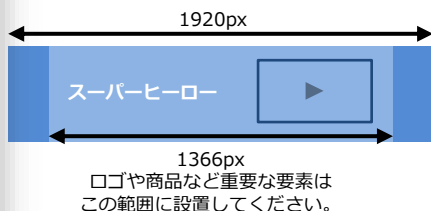

|          |  |
|----------|--|
| 料金 (グロス) | ¥1,100,000   |
| 掲載期間     | 1週間 (月曜開始)   |
| 枠数       | 1枠   |
| 掲載タイプ    | Imps保証   |
| 掲載面      | Desktop/全ページ ※一部対象外  |
| サイズ/容量   | <ul style="list-style-type: none"> <li>・スーパーヒーロー：1920x450/300KB以内/gif or jpg or png</li> <li>・ビデオファイル：1280x720以下/10MB以内/60秒以内/MP4<br/>*アスペクト比は任意。ビデオ設置位置を枠線で指定してください。</li> <li>・スーパーバナー：728x90 or 970x90/100KB以内/gif or jpg or png</li> <li>・ダブルレクタングル：300x600/100KB以内/gif or jpg or png</li> <li>・レクタングル：300x250/80KB以内/gif or jpg or png</li> <li>・詳細は原稿規定をご参照ください。</li> </ul> |
| Imps     | 300,000 imps保証 (全クリエイティブの合計)   |
| 入稿期限     | 10営業日前   |
| 入稿素材本数   | 各1本  |
| リンク先URL  | 各1本  |
| レポート     | Imps数、Click数   |

■注意事項

- ・ 事前クリエイティブチェックがございませぬ。広告主のロゴまたは広告主の社名などがなく、責任の所在が不明瞭であるクリエイティブは掲載不可となります。
- ・ 広告の掲載開始時刻はAM10:00となります。万一のシステムトラブル等による広告未掲載の場合、掲載予定時間から7時間は保証対象外となります。
- ・ 保証インプレッション数に対して、10%以内の未達は補填対象外となります。
- ・ スーパーヒーローはユーザーのブラウザの幅により広告が表示されない部分があります。
- ・ SOS100%を保証いたします。スクロール後のページでは、運用型広告等が掲載される可能性がございませぬ。SOS (Share Of Screen) の定義：同一スクリーン上におけるディスプレイ広告の割合。
- ・ ハースト社独自開発のプラットフォームを採用しているため、デザイン、 広告仕様、 配信手法は事前告知なく変更になる場合がございます。
- ・ 入稿締切日に遅れた場合、掲載開始日を変更させていただく場合がございます。締切日以降のご入稿については追加の特急料金 (50,000円ネット) にて承ります。
- ・ 入稿受領後の原稿差し替えは対応不可となります。万が一差し替えとなった場合は、追加の特急料金 (50,000円ネット) にて承ります。
- ・ ビデオ広告は、Chromeブラウザにおいて、ユーザーの環境により非表示となる可能性がございませぬ。

デスクトップサイトの全ページに掲出するレクタングルです。



|          |  |
|----------|--|
| 料金 (グロス) | ¥ 200,000                                      |
| 掲載期間     | 1週間 (月曜開始)                                     |
| 枠数       | 1枠   |
| 掲載タイプ    | Imps保証   |
| 掲載面      | Desktop / 中面全ページ ※一部対象外                        |
| サイズ/容量   | ・レクタングル : 300x250 / 80KB以内 / gif or jpg or png |
| Imps     | 100,000 imps保証                                 |
| 入稿期限     | 10営業日前   |
| 入稿素材本数   | 1本   |
| リンク先URL  | 1本   |
| レポート     | Imps数、Click数                                   |

### ■注意事項

- 事前クリエイティブチェックがございます。広告主のロゴまたは広告主の社名などがなく、責任の所在が不明瞭であるクリエイティブは掲載不可となります。
- 広告の掲載開始時刻はAM10:00となります。万一のシステムトラブル等による広告未掲載の場合、掲載予定時間から7時間は保証対象外となります。
- 保証インプレッション数に対して、10%以内の未達は補填対象外となります。
- SOS100%を保証いたします。スクロール後のページでは、運用型広告等が掲載される可能性がございます。SOS (Share Of Screen) の定義：同一スクリーン上におけるディスプレイ広告の割合。
- ハースト社独自開発のプラットフォームを採用しているため、デザイン、広告仕様、配信手法は事前告知なく変更になる場合がございます。
- 入稿締切日に遅れた場合、掲載開始日を変更させていただく場合がございます。締切日以降のご入稿については追加の特急料金 (50,000円ネット) にて承ります。
- 入稿受領後の原稿差し替えは対応不可となります。万が一差し替えとなった場合は、追加の特急料金 (50,000円ネット) にて承ります。

# Opt-in mail

オプトイン メール

※適用期間：2022/01/10～2022/03/27掲載分

### オプトインメール

| メニュー名                        | 料金                             | 最大配信数     | 枠数     | 配信日                                  | 備考   |
|------------------------------|--------------------------------|-----------|--------|--------------------------------------|--|
| オプトインメール<br>グルメ（レストラン・クッキング） | ¥200,000～<br>@20円/通<br>都度見積もり※ | 約73,000 通 | 1日1社限定 | 毎週<br>月曜日、火曜日、<br>水曜日、金曜日<br>（祝日を除く） | <ul style="list-style-type: none"> <li>告知内容がカテゴリに一致しない場合は掲載不可</li> <li>配信数はお申込み時点での推奨配信数をお見積り（左記の最大配信数は目安）</li> <li>最低配信料金200,000円（10,000通～）</li> <li>性別、年齢、既婚・未婚、職業、居住地（都道府県）で絞り込み可能</li> <li>クリックカウントあり</li> </ul> |

※ オプトインメールのアクティブ通数は都度お見積もり致します。ご提案前にお問い合わせください。

※ テキスト配信またはHTML配信が可能です。

（注1）HTML原稿を編集部にて制作する場合は、別途制作費が必要となります。

・料金：**15万円NET** ・オリエン締切：配信日の8週間前 ・有り素材にて制作

| メニュー名                        | 入稿サイズ 左右×天地(pixels)                     | 容量      | ファイル形式     | ループ           | 入稿締め切り | 同時掲載ディスプレイ数 |
|------------------------------|---|---------|------------|---------------|--------|-------------|
| オプトインメール<br>グルメ（レストラン・クッキング） | テキスト<br>件名：全角25文字以内<br>本文全角38文字以内×50行程度 | -       | -          | -             | 7営業日前  | 1本          |
|                              | HTML<br>600×900以内                       | 200KB以内 | gif or jpg | アニメーション<br>不可 | 10営業日前 | 1本          |

※ 機種依存文字の使用不可

※ 編集部の校正あり

※ 前後にエルの定型フォーマットを使用

※ リンク数は5箇所以内

※ HTMLの入稿規定詳細については、原稿規定をご参照ください



<HTMLメール>



<TEXTメール>



ELLE会員の中から、グルメに関心がある読者に配信できるメール広告のメニューです。さらに都道府県や年齢などのセグメントも可能です。

|         |   |
|---------|---|
| 配信日     | 月・火・水・金（木・土日祝日を除く）  |
| 枠数      | 1枠／1日   |
| 配信カテゴリ  | グルメ（レストラン・クッキング）  |
| セグメント   | 年齢／性別／配偶者／子供有無／都道府県／職業  |
| サイズ／容量  | テキスト 件名：全角25文字以内<br>本文：全角38文字以内×50行程度<br>HTML 600×900以内／200KB以内                                     |
| 配信数     | 1万通～<br>※ オプトインメールのアクティブ数は都度お見積り致します。ご提案前にお問い合わせください  |
| 料金      | @20円／通 最低¥200,000～<br>※ HTML原稿を編集部にて制作する場合は、別途製作費が必要となります。料金：¥150,000（NET）／オリエン締切：配信日の8週間前／有り素材にて制作 |
| 入稿期限    | テキスト入稿時：7営業日前<br>HTML入稿時：10営業日前   |
| 入稿素材本数  | 1本  |
| リンク先URL | 5本以内  |
| レポート    | 配信数、Click数（5箇所まで）   |

■注意事項

- 事前に掲載可否をお問い合わせください。
- 制作の際は原稿規定をご参照ください。
- 事前クリエイティブチェックがございません。広告主のロゴまたは広告主の社名などがなく、責任の所在が不明瞭であるクリエイティブは掲載不可となります。
- メール配信時間は指定できません。

# Branded Content Menu

## タイアップ

デザインフルカスタマイズで制作します。

制作期間：約8週間～ \*内容により制作期間が異なります。

想定 15,000～30,000PV

\*リンク先は5カ所まで。5カ所以上は別途お見積り



※ 画像はあくまでもイメージです。

| メニュー名                                   | 料金         | セット内容          | 撮影         | 点数   | 想定PV            | 掲載                  | オリエン期限 |        |
|---|------------|----------------|------------|------|-----------------|---------------------|--------|--------|
| 【撮影】<br>フルカスタマイズタイアップ プラン               | ¥5,000,000 | 媒体費            | ¥2,000,000 | 撮影あり | 4点～<br>(4カット想定) | 15,000～<br>30,000PV | 1ヵ月    | 40営業日前 |
|   |            | ページ制作費 (N)     | ¥1,000,000 |      |                 |                     |        |        |
|   |            | 撮影費 (N)        | ¥500,000   |      |                 |                     |        |        |
|   |            | SNSブースト        | ¥800,000   |      |                 |                     |        |        |
|   |            | SP プレミアムディスプレイ | ¥700,000   |      |                 |                     |        |        |
| 【動画撮影】<br>フルカスタマイズタイアップ プラン<br>(レシピ動画)  | ¥5,000,000 | 媒体費            | ¥2,000,000 | 撮影あり | 4点～<br>(4カット想定) | 15,000～<br>30,000PV | 1ヵ月    | 50営業日前 |
|   |            | ページ制作費 (N)     | ¥1,000,000 |      |                 |                     |        |        |
|   |            | 撮影費 (N)        | ¥500,000   |      |                 |                     |        |        |
|   |            | SNSブースト        | ¥500,000   |      |                 |                     |        |        |
|   |            | 動画撮影(N)        | ¥1,000,000 |      |                 |                     |        |        |
| 【動画撮影】<br>フルカスタマイズタイアップ プラン<br>(カスタム動画) | ¥6,300,000 | 媒体費            | ¥2,000,000 | 撮影あり | 4点～<br>(4カット想定) | 15,000～<br>30,000PV | 1ヵ月    | 50営業日前 |
|   |            | ページ制作費 (N)     | ¥1,000,000 |      |                 |                     |        |        |
|   |            | 撮影費 (N)        | ¥500,000   |      |                 |                     |        |        |
|   |            | SNSブースト        | ¥800,000   |      |                 |                     |        |        |
|   |            | 動画撮影(N)        | ¥2,000,000 |      |                 |                     |        |        |

## Share Post Adセットプラン

ソーシャルポストを用いて、ELLE gourmet上でADとしてタイアップページに誘導するプラン (P23参照)

|                          |            |             |
|--------------------------|------------|-------------|
| IG投稿費                    | ¥200,000   | Gross       |
| AD 配信費<br>(300,000imp保証) | ¥750,000   | Gross       |
| クリエイティブ制作費               | ¥100,000   | Net         |
| 定価                       | ¥1,050,000 | Gross + Net |
| セット価格                    | ¥700,000   | Gross + Net |



- ※ フルカスタマイズタイアップは、500万円以上のセットプランでお受けしています。
- ※ ディスプレイ広告を含むタイアップメニューをご発注の際は、発注書に右記を全てご記載ください。ディスプレイ広告のメニュー名、ご出稿金額、配信期間、インプレッション数  
なお、弊社からの請求書の内訳には、タイアップとディスプレイ広告の詳細内訳が明記されます。予めご了承ください。
- ※ カット数は、4カット想定となります。5カット以上ご希望の場合は、別途見積りとなります。
- ※ モデル撮影：モデルにより料金に変動があります。
- ※ ロケでの撮影は、別料金が発生します。
- ※ 校了後の修正は1回：N50,000円を追加でいただきます。

- ※ IG投稿については、ELLE gourmet編集部撮りおろしの画像を推奨しております。
- ※ 有素材の場合は、事前掲載可否があります。



短納期でビジュアル重視のリッチな見せ方ができます。

制作期間：約6週間～ \*内容により制作期間が異なります。

想定 15,000～30,000PV

### ①ヘッダー

- ・画像1点
- ※弊社撮影動画のみ配置可能  
(デザインは編集部にお任せとなります)

①

### ②物or料理カット

- ・全体で画像3点
- ・全画像リンクボタンの  
設置ができます

※本誌カット転載または  
クライアント様にご入稿いただきます。

②

複数の画像を1枠に  
切り替えて表示も可能



### ③カタログ

- スライドで切り替え表示
- ※最大12点
- ・各画像のテキスト+リンク
- ・リンク先最大12か所設定可能
- ※クライアント様にご入稿いただきます。
- ※撮影する場合は別途料金が発生いたします。

### ④動画

- ※クライアント様にご入稿いただきます。
- ※撮影する場合は別途料金が発生いたします。

### ⑤ニュースコラム

- ・2点まで設置可能です
- ※クライアント様にご入稿いただきます。
- ※撮影する場合は別途料金が発生いたします。

### ⑥問い合わせ先

- ※ カット数は4カット想定となります。(ヘッダー画像含む) 5カット以上ご希望の場合は、別途お見積もりとなります。
- ※ モジュールは表示順は変更可 (ex.動画をモデルカットの上に配置)
- ※ 欧文タイトルフォント、明朝体も選択可
- ※ GIFアニメーションでビジュアルに動きをつけることも可能です。(オプション)

③

④

⑤

⑥

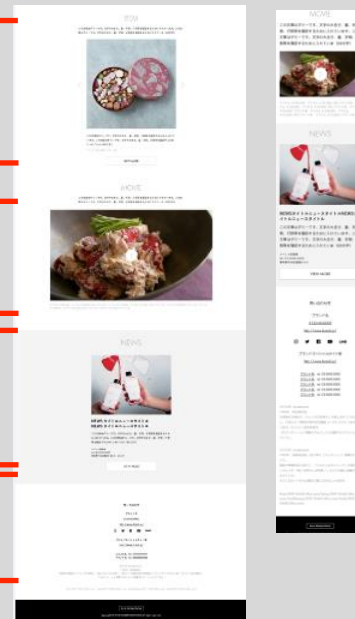

OPTION - SHOOTING / CONTENTS



1.クリップ動画

¥800,000 (NET)

※3MB以下の動画をループ再生  
※尺、本数については、商材、構成によって  
要相談となります。



2.物カタログ

12点まではセット内容に含む  
13点以上の場合、**1点50,000 (NET)** となります。  
※クライアント様ご入稿  
※撮影する場合は別途料金



3.診断コンテンツ

ユーザー参加型のコンテンツで  
エンゲージメントを高めます。

¥500,000 (NET)



4.インフルエンサー起用コラム

インフルエンサーの使用実例やコメントを紹介。  
より説得力のあるコンテンツに。

1名 ¥300,000 (NET)

※フォロワー数は都度ご相談

5.ELLE gourmet Instagram タイムライン投稿

掲載費 ¥200,000 (GROSS)

制作費 ¥100,000 (NET)

※ELLE gourmet編集部が撮影をしたタイアップの場合のみ適用。  
※内容によって、編集部審査あり。

| メニュー名                                | 料金         | セット内容           | 撮影    | 点数              | 想定PV                | 掲載  | オリエン期限 |            |
|--------------------------------------|------------|-----------------|-------|-----------------|---------------------|-----|--------|------------|
| 【動画撮影】<br>スタンダードタイアッププラン<br>(レシピ動画)  | ¥4,300,000 | 媒体費             | 物撮影あり | 4点～<br>(4カット想定) | 15,000～<br>30,000PV | 1ヵ月 | 40営業日前 |            |
|                                      |            | ページ制作費 (N)      |       |                 |                     |     |        | ¥2,000,000 |
|                                      |            | 撮影費 (N) ※4カット想定 |       |                 |                     |     |        | ¥800,000   |
|                                      |            | 動画撮影(N)         |       |                 |                     |     |        | ¥500,000   |
| 【動画撮影】<br>スタンダードタイアッププラン<br>(カスタム動画) | ¥5,300,000 | 媒体費             | 物撮影あり | 4点～<br>(4カット想定) | 15,000～<br>30,000PV | 1ヵ月 | 40営業日前 |            |
|                                      |            | ページ制作費 (N)      |       |                 |                     |     |        | ¥2,000,000 |
|                                      |            | 撮影費 (N) ※4カット想定 |       |                 |                     |     |        | ¥800,000   |
|                                      |            | 動画撮影(N)         |       |                 |                     |     |        | ¥500,000   |
| 【本誌転載】<br>スタンダードタイアッププラン             | ¥3,200,000 | 媒体費             | 撮影なし  | 4点～<br>(4カット想定) | 15,000～<br>30,000PV | 1ヵ月 | 30営業日前 |            |
|                                      |            | ページ制作費 (N)      |       |                 |                     |     |        | ¥2,000,000 |
|                                      |            | 本誌転載二次使用料 (N)   |       |                 |                     |     |        | ¥400,000   |
| 【物撮影】<br>スタンダードタイアッププラン              | ¥3,300,000 | 媒体費             | 物撮影あり | 4点～<br>(4カット想定) | 15,000～<br>30,000PV | 1ヵ月 | 40営業日前 |            |
|                                      |            | ページ制作費 (N)      |       |                 |                     |     |        | ¥2,000,000 |
|                                      |            | 撮影費 (N) ※4カット想定 |       |                 |                     |     |        | ¥500,000   |
| 【有り素材入稿】<br>スタンダードタイアッププラン           | ¥2,800,000 | 媒体費             | 撮影なし  | 4点～<br>(4カット想定) | 15,000～<br>30,000PV | 1ヵ月 | 30営業日前 |            |
|                                      |            | ページ制作費 (N)      |       |                 |                     |     |        | ¥800,000   |

## Share Post Adセットプラン

ソーシャルポストを用いて、ELLE gourmet上でADとしてタイアップページに誘導するプラン (P23参照)

|                          |            |             |
|--------------------------|------------|-------------|
| IG投稿費                    | ¥200,000   | Gross       |
| AD 配信費<br>(300,000imp保証) | ¥750,000   | Gross       |
| クリエイティブ制作費               | ¥100,000   | Net         |
| 定価                       | ¥1,050,000 | Gross + Net |
| セット価格                    | ¥700,000   | Gross + Net |

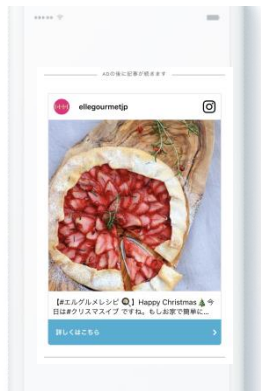

- ※ カット数は、4カット想定となります。5カット以上ご希望の場合は、別途お見積りとなります。
- ※ モデル撮影：モデルにより料金に変動があります。
- ※ ロケでの撮影は、別料金が発生します。
- ※ 校了後の修正は1回：N50,000円を追加でいただきます。

※ IG投稿については、ELLE gourmet編集部撮りおろしの画像を推奨しております。  
 ※ 有素材の場合は、事前掲載可否があります。





| メニュー名                 | 料金         | セット内容                       | 撮影    | 点数             | 想定PV                | 掲載  | オリエン期限 |            |
|-----------------------|------------|-----------------------------|-------|----------------|---------------------|-----|--------|------------|
| リッチフォーマットタイアップ        | ¥1,800,000 | 媒体費                         | 物撮影あり | 4点<br>(4カット想定) | 10,000～<br>15,000PV | 1か月 | 30営業日前 |            |
|                       |            | ページ制作費 (N)                  |       |                |                     |     |        | ¥1,000,000 |
|                       |            | GIFアニメなど                    |       |                |                     |     |        | ¥300,000   |
|                       |            | 撮影費 (N) ※4カット想定             |       |                |                     |     |        | ¥500,000   |
| 【本誌転載】<br>フォーマットタイアップ | ¥1,400,000 | 媒体費                         | 撮影なし  | 4点<br>(4カット想定) | 10,000～<br>15,000PV | 1か月 | 30営業日前 |            |
|                       |            | ページ制作費 (N)                  |       |                |                     |     |        | ¥1,000,000 |
|                       |            | 本誌転載二次使用料 (N)               |       |                |                     |     |        | ¥200,000   |
|                       |            | 物カット2P想定                    |       |                |                     |     |        | ¥200,000   |
| ベーシックフォーマットタイアップ      | ¥1,200,000 | 媒体費                         | 撮影なし  | 4点<br>(4カット想定) | 10,000～<br>15,000PV | 1か月 | 20営業日前 |            |
|                       |            | ページ制作費 (N)                  |       |                |                     |     |        | ¥1,000,000 |
|                       |            | クライアント提供素材、<br>セレブ写真コラージュなど |       |                |                     |     |        | ¥200,000   |
| ニュースバブ                | ¥500,000   | 媒体費<br>クライアント提供素材のみ         | 撮影なし  | 1P<br>(最大3カット) | 3,000～<br>4,000PV   | 1か月 | オリエンなし |            |

## Share Post Adセットプラン

ソーシャルポストを用いて、ELLE gourmet上でADとしてタイアップページに誘導するプラン (P23参照)

|                          |                        |
|--------------------------|------------------------|
| IG投稿費                    | ¥200,000 Gross         |
| AD 配信費<br>(300,000imp保証) | ¥750,000 Gross         |
| クリエイティブ制作費               | ¥100,000 Net           |
| 定価                       | ¥1,050,000 Gross + Net |
| セット価格                    | ¥700,000 Gross + Net   |



| メニュー名        | 料金 (NET)  |
|--------------|-----------|
| 1P (画像1点) 追加 | ¥200,000  |
| モデル撮影 (1名)   | ¥600,000～ |
| 物撮影 (最大4カット) | ¥500,000～ |

- ※ 本誌転載フォーマットタイアップで、4点以上ご機能の場合は2点追加につき二次使用料N200,000円追加となります。
- ※ 本誌転載フォーマットタイアップで、8点以上ご希望の場合は、別途媒体費が発生いたします。
- ※ ロケでの撮影は、別料金が発生します。
- ※ 校了後の修正は1回：N50,000円を追加させていただきます。
- ※ モデルや内容により料金は変動いたします。
- ※ ニュースバブは、基本1回校正となります。尚、レポートはお出ししておりません。
- ※ 動画プランとの組み合わせも可能ですので、ご相談ください。(追加動画掲載費：N300,000円)

- ※ IG投稿については、ELLE gourmet編集部撮りおろしの画像を推奨しております。
- ※ 有素材の場合は、事前掲載可否があります。



| メニュー                 | 概要   | 料金 (NET)     |
|----------------------|--|--------------|
| ブランデッド・ムービー          | 著名な出演者、映画のようなスタッフィング、ロケ、一般的なWeb動画とは一線を画すクオリティと規模で映像制作をいたします。             | ¥10,000,000～ |
| タイアップビデオA (単体)       | ブランドの課題や要望に合わせ、フルカスタム動画を制作いたします。動画中心の展開に最適です。                            | ¥2,000,000～  |
| タイアップビデオB (スチール撮影連動) | スチール撮影と連動させた動画を制作いたします。インタビュー、HOW TO、撮影メイキングなどを盛り込み、イメージ動画を制作します。        | ¥1,200,000～  |
| ビハインド・ザ・シーン          | スチール撮影風景や出演者の素顔などのオフショットを交えたビハインドザシーンの撮影を行います。                           | ¥1,000,000～  |
| レシピ動画 (撮影連動)         | 料理家考案or オリジナルのレシピでの調理シーンを動画で制作します。                                       | ¥1,000,000～  |
| クリップビデオ              | スチール撮影時に、5秒程度 (仮) のループ動画を制作。スチールだけでは表現できないシーンやディテール演出にご活用頂けます。           | ¥800,000～    |
| ライブ配信 (Instagram)    | Instagram ライブ配信をサポートいたします。   | ¥1,000,000～  |
| ライブ配信                | YouTubeやTwitter, Facebookなどのプラットフォームでライブ配信やデジタルイベント配信をサポートいたします。         | ¥1,500,000～  |
| オプション                |  |              |
| ティザー作成 (SNS/サイネージ用等) | 撮影は1度で、ショートバージョン、SNSやサイネージ用に別編集し、露出先に最適な動画を1本作成します。本数とアスペクト比によって費用別途ご相談。 | ¥300,000～    |
| SNS用ショートムービー         | タイアップで撮影した静止画やご提供素材を用いて、SNS用に15秒以内のショートムービーを制作いたします。                     | ¥300,000～    |
| インタラクティブ機能追加         | 撮影した本編動画をインタラクティブ化し、タイアップページ内に埋め込み、動画の中をクリックして直接ECサイトへ遷移可能です。            | ¥300,000～    |

※動画制作は、あくまでタイアップオプションとなります。

※コンテンツの最後に、ELLE gourmetのクレジットが入ります。

※動画二次使用費は、別途発生いたします。詳細はお問い合わせくださいませ。

※動画レポート項目は、視聴開始数、視聴数 3 秒後、完視聴率となります。なお、左記レポートは弊社制作動画のみ対象となります。(YouTube掲載の場合は、レポート項目が変動します)

※地方ロケ、稼働日数、モーショングラフィック追加、特殊撮影等、ご要望に応じてフレキシブルに対応いたしますが、人件費、機材費、移動費等、別途料金が発生いたします。

※タレント起用費、音楽制作費、コンテンツ二次使用費は、別途費用が発生いたします。

#### ライブ配信注意事項

※ 万一のシステムトラブルによる配信遅延の場合は、配信時間(※)の 3 分の 2 以内の遅延は 保証対象となりません。それ以降に関しましては、補填対応させていただきます。※60分の配信の場合は、スタート40分以内の遅延、となります。

※ 停電や災害等によるトラブルに関しては基本免責とさせていただきます、再度実施する場合のコストなども含め別途ご相談とさせていただきます。

## スペック

### ■タイアップ規定

- 全てのメニューの掲載期間は1か月となります。
- 全てのメニューに編集誘導枠が含まれます。
- タイアップページ内、タイアップ誘導枠にプロモーション表記が含まれます。
- ページ内にブランドロゴの掲載は不可
- 内容・デザイン・表記に一定の制約あり
- 本文内で機種依存文字の使用不可

### ■レポート

- 掲載終了後にレポート提出（掲載終了日から5営業日以降）
- レポート項目
  - 総PV数・UU数/1人当たりの平均PV数
- タイアップページからのクリックカウントなし（計測用URLの設置は可能）
- 誘導枠は編集枠のため、原稿の事前確認、レポートはございません。

### ■注意事項

- いずれのメニューもクライアントおよびブランド制限がございます。事前に掲載可否をお問い合わせください。
- タイアップ広告の掲載は平日のAM10:00～となります。
- その他、詳細はお問い合わせください。

## スケジュール：編集フォーマットタイアップ



## スケジュール：スタンダードタイアップ

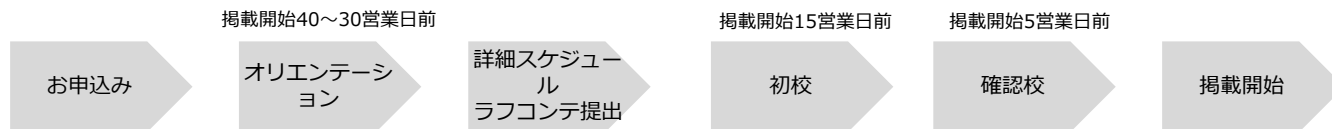

## スケジュール：プレミアム（HTML）タイアップ

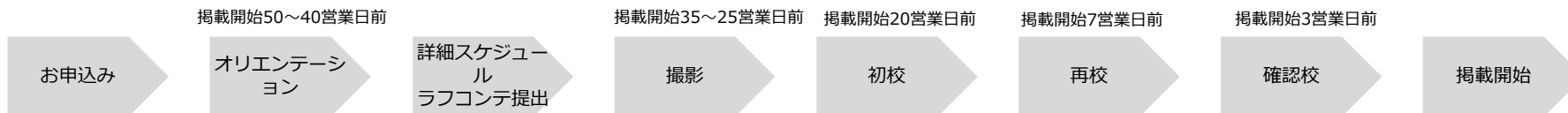

※ 上記スケジュールはあくまでも目安です。企画内容、撮影、ご提供いただく素材や情報により異なります。

▽誘導枠

<Desktop>



<Mobile>

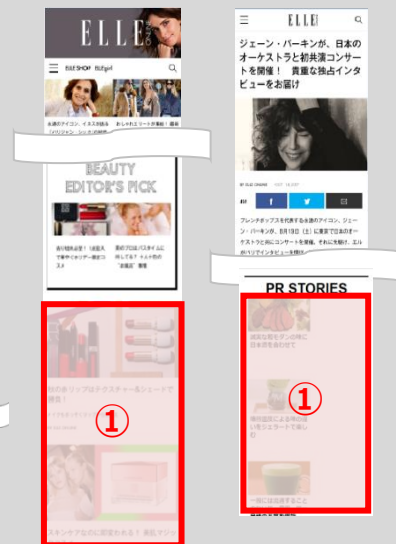

【タイアップページ】



▽誘導枠詳細

| 編集サービス枠   | 備考   |
|---|--|
| ①「PR STORIES」<br>- エル・オンライン 共通セクション（TOP、カルチャー、占い）<br>- エル・グルメ トップ<br>- エル・グルメ カテゴリートップ<br>- 記事下 | 期間中ランダム掲載  |
| ②エル・グルメ Facebook  | 期間中に1回投稿（投稿のタイミングや内容については、弊社にご一任ください）                      |
| ③エル・グルメ Twitter   | 期間中に1回投稿（投稿のタイミングや内容については、弊社にご一任ください）                      |
| ④エル・グルメ メルマガ 編集記事内  | 期間中に1回配信（内容については、弊社にご一任ください）<br>メルマガ配信が無い場合は、Facebookを2回投稿 |

※ 編集サービス枠は、すべて編集枠のため原稿の事前チェックや掲載レポートはございません。

ソーシャルポストを用いて、ハースト婦人画報社メディアネットワークにADとして配信できるメニューです。興味関心別ターゲティングも可能です。

ハーストメディアネットワーク上

広告クリエイティブ制作

Hearst 1st Party Data

媒体指定可

| プラン名                                     | ターゲティング                  | 料金(Gross)   | タイアップオプション<br>特別インプレッション数 (保証)<br>【20%増量】 | 掲載期間    |
|--|--------------------------|-------------|---|---------|
| Hearst Premium Audience<br>Share Post Ad | ノンターゲティング                | ¥ 1,000,000 | 800,000                                   | 2週間～4週間 |
|  | オーディエンス指定<br>or<br>媒体指定  | ¥ 1,000,000 | 666,667                                   | 2週間～4週間 |
|  | オーディエンス指定<br>and<br>媒体指定 | ¥ 1,000,000 | 500,000                                   | 2週間～4週間 |

※ Instagramの場合、別途タイムライン投稿費 ¥200,000 (グロス)、制作費 (ネット) ¥100,000発生いたします。

※ Instagramの投稿については、ELLE gourmet編集部撮りおろしの画像を推奨しております。

※ 有素材の場合は、事前掲載可否があります。

**Premium Media**



**Premium Audience**

興味関心別セグメント

- 【美容&コスメ】 【健康ウェルネス】
- 【フード&レシピ】 【エンターテインメント】
- 【旅行&アート】 【サステナビリティ】

\*関連記事への接触頻度が高いペルソナ



Share Post Ad

タイアップサイト



【入稿素材】下記いずれかをご入稿ください。

①フィード (静止画1枚)

アスペクト比1:1 (600x600px以上推奨) /jpg or png/500KB以内  
テキスト50文字以内、リンク先URL1本

②フィード (動画1枚)

アスペクト比1:1 (600x600px以上推奨) /MP4/60秒以内 (15秒以内推奨) /10MB以内  
テキスト50文字以内、リンク先URL1本

③ストーリー (静止画3枚)

640x900px (3本) or アスペクト比1:1 (600x600px以上推奨) (3本) /jpg or png/各500KB以内  
テキスト50文字以内 (1本のみ)、リンク先URL1本

【レポート項目】

Imps数、Click数、Engagement数 (clickやスライドなど)  
動画の場合は上記に加え  
視聴開始数、25%/50%/75%/100%視聴数

【掲載可能媒体】

ELLE、Harper's BAZAAR、25ans、ELLE décor、ELLE gourmet、ELLE mariage、ELLE girl、Cosmopolitan、25ansWedding、Esquire、Women's Health、婦人画報

<実施条件>

- 別途、編集部掲載可否発生
- タイアップオプション、単体実施、いずれも可能

【注意事項】

- ※ ELLE gourmetアカウントのInstagramへのタイムライン投稿費が別途発生します。投稿内容や撮影方法については弊社に一任ください。
- ※ ポストする原稿は編集部が制作いたします。
- ※ 掲載期間はタイアップ期間中のみとなります。期間や配信ペースは弊社にご一任ください。
- ※ 投稿に使用した画像のサイズや解像度によりクリエイティブの見え方が変わります。
- ※ お申込み方法については、担当営業までお問い合わせください。

※適用期間：2022/01/10～2022/03/27掲載分

ハースト婦人画報社メディアネットワークに動画広告を配信できるメニューです。

ハーストメディアネットワーク上

広告クリエイティブ制作

Hearst 1<sup>st</sup> Party Data

媒体指定可

| プラン名                                       | ターゲティング                  | 料金(Gross)   | 動画再生数 (保証) | 掲載期間    |
|--|--------------------------|-------------|------------|---------|
| Hearst Premium Audience<br>Full Wide Video | ノンターゲティング                | ¥ 1,000,000 | 300,000    | 2週間～4週間 |
|  | オーディエンス指定<br>or<br>媒体指定  | ¥ 1,000,000 | 250,000    | 2週間～4週間 |
|  | オーディエンス指定<br>and<br>媒体指定 | ¥ 1,000,000 | 200,000    | 2週間～4週間 |

### Premium Media



### Premium Audience

興味関心別セグメント

- 【美容&コスメ】 【健康ウェルネス】
- 【フード&レシピ】 【エンターテインメント】
- 【旅行&アート】 【サステイナビリティ】

\*関連記事への接触頻度が高いペルソナ



Full Wide Video タイアップサイト



#### 【入稿素材】

- ・アスペクト比1:1/600x600px推奨/60秒以内/10MB以内/MP4
- ・リンク先URL：1本（タイアップページに遷移）

#### 【レポート項目】

- ・視聴開始数、クリック数、25%視聴数、50%視聴数、75%視聴数、完全視聴数、完全視聴率

#### 【掲載可能媒体】

ELLE、ELLEgirl、Harper's BAZAAR、25ans、ELLE decor、ELLE gourmet、ELLE mariage、Cosmopolitan、25ansWedding、Esquire、Women's Health、婦人画報

#### <実施条件>

- 別途、編集部掲載可否発生
- タイアップオプションのみ可能

#### 【注意事項】

- ※ ブランド実施可否がございます。事前にお問い合わせください。
- ※ 掲載期間はタイアップ期間中のみとなります。期間や配信ペースは弊社にご一任ください。
- ※ お申込み方法については、担当営業までお問い合わせください。



タイアップページの来訪者に関する理解を深めることができるリッチレポートです。

※適用期間：2022/01/10～2022/03/27掲載分

| メニュー名        | 料金                    | セット内容   | 備考                 |
|--------------|-----------------------|---|--------------------|
| タイアップリッチレポート | ¥ 300,000Net          | レポート一式 (PDF形式、パワーポイント形式)  | 提出はタイアップ終了の10営業日以降 |
| 種類           |                       | ご提出項目   |                    |
| リーチ数や送客数の理解に | 全体レポート                | PV、UU、日別、曜日別、時間別、デバイス別  |                    |
|              | ページレポート (※)           | 読了率、総クリック数、リンク別クリック数、CTR  |                    |
| 接触ユーザーの可視化に  | ユーザーレポート～デモグラフィックレポート | 性別、年代別、性年代別、年代別平均セッション時間<br>期間中のサイト全体ユーザーとの比較から見る接触ユーザーの特徴  |                    |
|              | ユーザーレポート～インサイトレポート～   | 出稿メディアの閲覧記事傾向、接触ユーザーのアフィニティカテゴリーと購買意向<br>期間中のサイト全体ユーザーとの比較から見る接触ユーザーの特徴                           |                    |
|              | ユーザーレポート～サマリー～        | 接触ユーザーの特徴をまとめたスライド1枚  |                    |
| 集客経路の理解に     | 集客レポート                | 集客チャネル別ページビュー数、集客チャネル別クリック数、CTR   |                    |
| 他のメディアの相性把握に | 他ハーストメディア関心レポート       | 他関心メディア、関心ページリスト  |                    |
| レポート全体の評価に   | 総括コメント&編集レビュー         | タイアップキャンペーン全体に対する全体評価。コンテンツや結果数値に対する編集的な評価<br>(編集レビューはタイアップご発注金額500万円以上 (ELLEは1000万円以上) の場合に限りです) |                    |

**[New]**  
接触ユーザーに関するレポートがリッチになりました。

レポート提出イメージ ※実際と異なる場合がございます。

全体レポート



ページレポート



ユーザー  
デモグラフィックレポート



ユーザーインサイトレポート



集客レポート



他ハーストメディア  
関心レポート



■ 注意事項

※ 1 ページの構成等によって、計測できない項目がある場合がございますので予めご了承ください。

# Boost Menu

タイアップオプション

# ELLE gourmet おすすめプラン

タイアップブーストを  
試してみたい

ELLE gourmet  
ユーザーにリーチ

【データ活用】  
ターゲットユーザーにリーチ

Facebook  
Instagram

P49

商品やブランドに合わせた  
オーディエンスにターゲティング



Facebookフィード  
Facebookストリーズ  
Instagramフィード  
Instagramストリーズ  
Instagram発見タブ

など多様な面に配信

2,500クリック～

50万円～

Share Post Ad

P22、23

ELLE gourmet Instagramのタイムラインに投稿。  
ソーシャルポストをELLE gourmetサイト上でShare  
Post Adとして配信するプラン

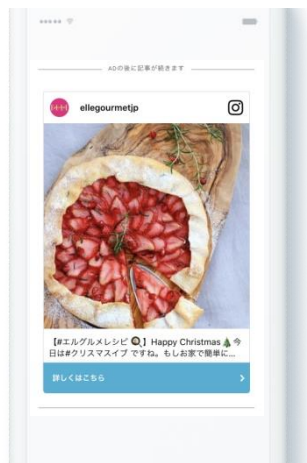

75万円

Share Post Ad

P44

ハーストメディアネットワーク×興味関心別オーディエ  
ンスにエンゲージメントの高いフォーマットShare Post  
Adを配信するプラン



Premium  
Audience  
フード&レシピ  
ヘルス&ウェルビーイング  
など

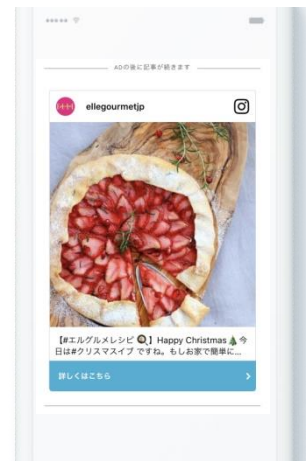

100万円～

※適用期間：2022/01/10～2022/03/27掲載分

各メディアから記事タイアップに誘導を行うことで、より多くのリーチを取り、エンゲージメントを深めることが可能です。

| プラットフォーム                          | 料金 (グロス)   | クリック数 (保証) | 掲載期間    |
|-----------------------------------|------------|------------|---------|
| <b>Facebook+Instagram</b><br><br> | ¥500,000   | 2,500      | 2週間～4週間 |
|                                   | ¥800,000   | 4,000      |         |
|                                   | ¥1,000,000 | 5,000      |         |
|                                   | ¥2,000,000 | 10,000     |         |
|                                   | ¥3,000,000 | 15,000     |         |
| <b>Instagram</b><br><br>          | ¥500,000   | 2,500      | 2週間～4週間 |
|                                   | ¥800,000   | 4,000      |         |
|                                   | ¥1,000,000 | 5,000      |         |
|                                   | ¥2,000,000 | 10,000     |         |
|                                   | ¥3,000,000 | 15,000     |         |
| <b>Twitter</b><br><br>            | ¥500,000   | 2,000      | 2週間～4週間 |
|                                   | ¥800,000   | 3,700      |         |
|                                   | ¥1,000,000 | 4,700      |         |
|                                   | ¥2,000,000 | 9,500      |         |
|                                   | ¥3,000,000 | 15,000     |         |

| プラットフォーム                | 料金 (グロス)   | クリック数 (保証) | 掲載期間    |
|-------------------------|------------|------------|---------|
| <b>Outbrain</b><br><br> | ¥300,000   | 5,000      | 2週間～4週間 |
|                         | ¥500,000   | 8,000      |         |
|                         | ¥800,000   | 13,000     |         |
|                         | ¥1,000,000 | 15,000     |         |
|                         | ¥2,000,000 | 30,000     |         |
|                         | ¥3,000,000 | 45,000     |         |
| <b>Yahoo!</b><br><br>   | ¥500,000   | 5,000      | 2週間～4週間 |
|                         | ¥850,000   | 8,500      |         |
|                         | ¥1,000,000 | 10,000     |         |

### 注意事項

- 代理店/レップマージンは一律20% (代理店のみ場合は15%) と致します
- クリエイティブ制作費として別途100,000円 (ネット) ～を頂戴します。
- ブランド実施可否がございます。事前にお問い合わせください。
- 投稿する原稿は編集部が制作いたします。基本的には弊社に一任いただき、校正は1回までとなります。
- 再校で修正があった場合、開始日を後ろ倒しとさせていただきます可能性がございます。
- パフォーマンス状況に応じてクリエイティブ差し替えをする可能性がございますが、事前のクリエイティブチェックは無しとなります。
- 投稿する原稿は編集部が制作いたします。
- 配信元名は「ELLE gourmet」となります。
- 掲載期間はタイアップ期間中のみとなります。期間や配信ペースは弊社にご一任ください。
- タイアップ掲載と同日配信はお約束いたしません。
- 1コンテンツの露出強化期間は露出量によって異なりますのでお問い合わせください。
- 上記メニューはノンターゲティングの場合です。ターゲティング設定が必要な場合は別途お見積りとなります。
- 1st Party Dataを使ったターゲティングも可能です。詳細は担当営業までお問い合わせください。
- 外部誘導元の広告商品スペック変更に応じて、料金などを予告なく変更させて頂く場合がございます。
- 掲載にあたっては、コンテンツの審査がございます。審査通過後、掲載開始となります。万が一、掲載不可となった場合、代替メニューに切り替えさせていただきます。
- 上記以外のプランは、担当営業までお問合せください。

ハーストメディアネットワーク上

広告クリエイティブ制作

ハースト婦人画報社メディアネットワークの Recommend 枠から記事タイアップに誘導するメニューです。  
良質なユーザーにリーチすることが可能です。

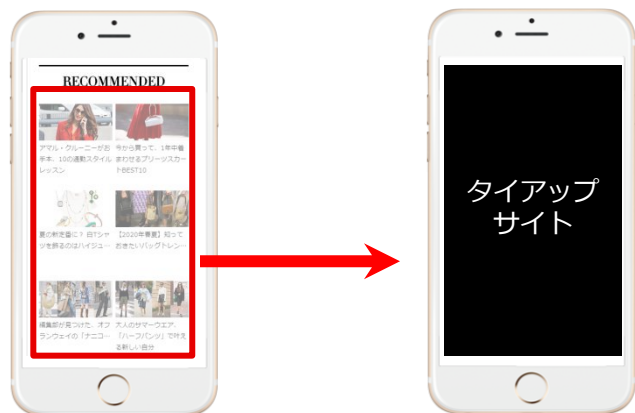

記事ページの  
Recommend 枠

タイアップサイト

| プラン名                         | 料金(Gross) | クリック数 (保証) | 掲載期間    |
|------------------------------|-----------|------------|---------|
| Hearst All Media Recommended | ¥500,000  | 5,000      | 2週間~4週間 |

【レポート項目】

・インプレッション数、クリック数、クリック率

【掲載可能媒体】

ELLE、Harper's BAZAAR、25ans、ELLE décor、ELLE gourmet、ELLE mariage、ELLE girl、Cosmopolitan、25ansWedding、Esquire、Women's Health、婦人画報

【注意事項】

- ※ 代理店/レップマージンは一律20% (代理店のみ場合は15%) と致します。
- ※ 当メニューはタイアップのオプションプランとなります。
- ※ 掲載期間はタイアップ期間中のみとなります。期間や配信ペースは弊社にご一任ください。
- ※ 掲載媒体・掲載枠位置のご指定はできません。弊社にご一任ください。
- ※ 保証クリック数に達した場合、掲載期間途中で停止する場合がございます。
- ※ 原稿は編集部が制作いたします。
- ※ ブランド実施可否がございます。事前にお問い合わせください。
- ※ 広告には「PR」表記が入ります。
- ※ お申込み方法については、担当営業までお問い合わせください。





※適用期間：2022/01/10～2022/03/27掲載分

外部メディア上でタイアップ動画を配信することで、動画の世界観を拡散し、動画再生数を上げることが可能です。

| プラットフォーム                      | 料金 (グロス)   | 動画再生数* (保証) | 掲載期間    |
|-------------------------------|------------|-------------|---------|
| <b>Facebook+Instagram</b><br> | ¥500,000   | 100,000     | 2週間～4週間 |
|                               | ¥800,000   | 160,000     |         |
|                               | ¥1,000,000 | 200,000     |         |
|                               | ¥2,000,000 | 430,000     |         |
|                               | ¥3,000,000 | 650,000     |         |
| <b>Instagram</b><br>          | ¥500,000   | 80,000      | 2週間～4週間 |
|                               | ¥800,000   | 130,000     |         |
|                               | ¥1,000,000 | 170,000     |         |
|                               | ¥2,000,000 | 350,000     |         |
|                               | ¥3,000,000 | 550,000     |         |
| <b>Twitter</b><br>            | ¥500,000   | 100,000     | 2週間～4週間 |
|                               | ¥800,000   | 160,000     |         |
|                               | ¥1,000,000 | 200,000     |         |
|                               | ¥2,000,000 | 430,000     |         |
|                               | ¥3,000,000 | 650,000     |         |

注意事項

- 代理店/レップマージンは一律20% (代理店のみ場合は15%) と致します。
- クリエイティブ制作費として別途100,000円 (ネット) ～を頂戴します。
- ブランド実施可否がございます。事前にお問い合わせください。
- YouTubeご出稿の場合、お申込みは15営業日前、入稿は10営業日前とさせていただきます。
- 投稿する原稿は編集部が制作いたします。基本的には弊社に一任いただき、校正は1回までとなります。
- 再校で修正があった場合、開始日を後ろ倒しとさせていただきます可能性がございます。
- パフォーマンス状況に応じてクリエイティブ差し替えをする可能性がございますが、事前のクリエイティブチェックは無しとなります。
- 動画の尺はFacebook、Instagramは最長60秒、Twitterは10分、YouTubeは30秒、推奨は15秒となります。
- 配信元名は「ELLE gourmet」となります。
- 掲載期間はタイアップ期間中のみとなります。
- タイアップ掲載と同日配信はお約束いたしません。期間や配信ペースは弊社にご一任ください。
- 1コンテンツの露出強化期間は露出量によって異なりますのでお問い合わせください。
- 上記メニューはノンターゲティングの場合です。ターゲティング設定が必要な場合は別途お見積りとなります。
- 1st Party Dataを使ったターゲティングも可能です。詳細は担当営業までお問い合わせください。
- 外部誘導元の広告商品スペック変更に応じて、料金などを予告なく変更させて頂く場合がございますので、ご注意ください。
- 掲載にあたっては、コンテンツの審査がございます。審査通過後、掲載開始となります。万が一、掲載不可となった場合、代替メニューに切り替えさせていただきます。
- 上記以外のプランは、担当営業までお問合せください。

| プラットフォーム  | 料金 (グロス)   | 動画再生数* (保証)       | 掲載期間    |
|---|------------|-------------------|---------|
| <b>YouTube</b><br>True View-インストリーム<br>*視聴完了数<br> | ¥650,000   | 100,000 <b>想定</b> | 2週間～4週間 |
|   | ¥1,110,000 | 150,000 <b>想定</b> |         |
|   | ¥1,750,000 | 230,000 <b>想定</b> |         |
| <b>Outbrain</b><br>                               | ¥300,000   | 100,000           | 2週間～4週間 |
|   | ¥500,000   | 170,000           |         |
|   | ¥800,000   | 280,000           |         |
|   | ¥1,000,000 | 350,000           |         |
|   | ¥2,000,000 | 750,000           |         |
| <b>Yahoo!</b><br>                                 | ¥500,000   | 30,000            | 2週間～4週間 |
|   | ¥800,000   | 50,000            |         |
|   | ¥1,000,000 | 65,000            |         |

\*Facebook/Instagram: 3秒以上再生

\*Twitter/Outbrain: 2秒以上再生

\*YouTube: 視聴完了 (30秒以上視聴、30秒以下は最後まで視聴)

「1st Party Data」 × 「各スペシャリストの知見」をベストな形で組み合わせ、ソリューションをご提案します。

「ELLE gourmet」のトラフィックデータやイベント参加者データなどの1st Party Dataに加え、ハースト婦人画報社全体の1st Party Dataを活用し、新たなターゲティング施策、消費行動の判断につながるソリューション、効果検証などを実現。2019年9月に創設されたHearst Data Studioが、各領域との連携やグローバルでの知見を用いてバックアップします。



ウェブトラフィックデータや媒体の世界観を  
体現するイベント参加者のデータ、定期購読者  
などで構成されるユニークな1st Party Data

|           |         |               |
|-----------|---------|---------------|
| 興味関心<br>  | 時間<br>  | エリア<br>       |
| 定期購読者<br> | 購入者<br> | オーディエンス拡張<br> |

**Hearst Premium Tied-up**  
ハーストプレミアムメディアタイアップ

リサーチによるインサイトを活用したメディア横断タイアップ

**Hearst Tied-up Rich Report**  
ハースト・タイアップ・リッチレポート

結果のPV・UU・滞在時間やサイト遷移率といった定量結果レポートに加え、インサイト分析をレポートニング。

**Research Analytics**  
リサーチアナリティクス

当社メディアにて広告記事に接触したユーザーの態度変化を分析

**Sampling Campaign**  
サンプリングキャンペーン

ハーストID保有者に対する、商品サンプルの提供およびアンケートの実施

1st Party Dataを活用したソリューション

お問合せ：  
株式会社ハースト婦人画報社  
ハースト データ スタジオ & デジタル ビジネス グループ  
[audience@hearst.co.jp](mailto:audience@hearst.co.jp)

#### お申込みに関して

- ※ いずれのメニューもクライアントおよびブランド制限がございます。事前にお問い合わせください。
- ※ 広告掲載のお申込にあたり、株式会社ハースト婦人画報社（以下弊社）に申込みメールをご提出ください。
- ※ 正式お申込み後のキャンセルはお受けできません。キャンセルの場合、掲載料金の全額が発生致します。

#### ご入稿（原稿）に関して

- ※ 事前に原稿確認がございます。広告の内容および当該広告リンク先コンテンツの内容が不適当と思われる場合、掲載をお断りする場合があります。
- ※ 入稿受領後の原稿差し替えは対応不可となります。万が一差し替えとなった場合は、追加の特急料金（50,000円ネット）にて承ります。
- ※ 入稿締切日に遅れた場合、掲載開始日を変更させていただく場合がございます。締切日以降のご入稿については追加の特急料金（50,000円ネット）にて承ります。
- ※ クリエイティブ素材は弊社の制作基準に合致して制作いただくようお願いいたします。記事形式の広告の場合、内容・デザインに一定の制約がありますので、事前にご相談ください。

#### 広告掲載に関して

- ※ 保証インプレッション数は、弊社使用のアドサーバーのインプレッション数を正といたします。
- ※ 外部アドサーバーからの第三者配信の場合、事前の覚書の締結が必要となります。技術確認後、実施に至った場合、基本的に弊社でのクリック数の測定ができませんので、外部アドサーバー側でのインプレッション数及びクリック数をご報告いただく前提とさせていただきます。

#### 広告掲載基準について

以下の項目のいずれかに該当する広告は、掲載をお断りさせていただきます。

##### (1)掲載できない広告

- ・法令に違反し、または、違反するおそれがあるもの
- ・反社会的勢力によるもの
- ・社会規範、公序良俗に反するもの
- ・他人の権利を侵害し、他人の迷惑となるもの
- ・投機心を著しくあおる表現のもの
- ・広告表示内容とリンク先の内容が著しく異なるもの
- ・他を中傷したり、名誉を毀損もしくはプライバシーを侵害するもの
- ・虚偽または不正確な表示によりほかよりも優良、有利であると誤認させるもの
- ・広告主の名称、住所、連絡先が明らかでなく、責任の所在が不明確なもの
- ・広告の内容、目的、営業実態が明らかでなく、読者の誤解を招くおそれのあるもの
- ・編集記事と紛らわしい体裁、内容で、広告であることが明確でないもの
- ・差別的な表現やジェンダーに関する配慮が不十分なため、人権侵害のおそれのあるもの
- ・年少者の健全な育成を害するもので、年少者の読者に不利益を与えるおそれのあるもの
- ・科学的な根拠があるとはいえないもの、または迷信を肯定するものなどで、読者に不利益を与えるおそれのあるもの
- ・その他、内容・表現から考えて弊社が特に不適当と判断したもの

##### (2) 最大・最高等の表現

- ・最大・最高などの言葉を広告に表示する場合は、その表示に客観的な調査に基づいていることが確認できること

ハースト婦人画報社の個別の判断により、上記基準を満たしている場合でも掲載をお断りする場合があります。また、基準を満たさない場合でも、掲載を認める場合があります。いずれの場合でもその理由については回答することはできない場合があります。

- ※ 弊社は、事由の如何を問わず広告が掲載されたことにより生じたいかなる間接損害についても責任を負わないものとします。
- ※ 申込に基づき弊社が制作した広告物に関する著作権等は弊社にすべて帰属するものとします。ただし、当該制作に際して申込者が提供した写真等の提供物に関しては弊社に帰属せず、申込者に留保されるものとします。
- ※ 弊社は掲載期間終了後の全広告内容に関して破棄する権利を有します。また広告内容紛失またはダメージにおいてその責任を負わないものとします。
- ※ 停電・通信回線の事故・天災等の不可抗力、通信事業者の不履行、インターネットインフラその他サーバー等のシステム不具合、緊急メンテナンスの発生などハースト婦人画報社の責に帰すべき事由以外の原因により広告掲載契約に基づく債務の全部または一部を履行できなかった場合、ハースト婦人画報社はその責を問われないものとし、当該履行については、当該原因の影響とみなされる範囲まで義務を免除されるものとします。
- ※ 広告の配信において、当該広告からのリンク自体が無効であったりリンク先のサイトに不具合が発生した場合、当社は当該広告の配信を停止することができるものとし、この場合、当社は広告不掲載の責を負わないものとします。
- ※ 支払期限が超過した場合、弊社は広告主または/および広告会社に対して提供していた広告配信を停止する、あるいは既存のキャンペーンを中止する権利を有します。
- ※ 万一のシステムトラブルによる広告未掲載の場合は、掲載スタート予定時間の7時間は保証対象とはなりません。それ以降に関しましては、未掲載分を補填掲載することにより、保証させて頂きません。
- ※ 全ての広告商品における掲載不具合は、総掲載予定時間の3%以内、もしくは6時間のどちらか少ない方の時間内の場合、賠償および補填措置の対象外とさせていただきます。なお、上述の通り、掲載確認時間内は掲載不具合とみなしませぬ。
- ※ 保証インプレッション数に対して、10%以内の未達は補填対象外となります。

#### 推奨環境

##### ▽Desktop

【Windows】

Chrome 78+

【Mac】

Chrome 78+, Safari 12+

##### ▽Mobile

【 iPhone 7 / 7 Plus and later】

iOS:iOS 12+, Safari 12+, Chrome 78+, Safari In-app

【Android - Samsung Galaxy S9 and later】

Chrome 78+, Android Webview (Android In-app), Samsung Internet

【Facebook Browser - iOS and Android】

※新規デバイスのリリースやOS/ブラウザの更新に伴う仕様変更等により、推奨環境が変わる可能性があります。

※携帯端末やネットワーク環境によって、正しく表示されない場合があります。

※ご利用の携帯端末やネットワーク環境によって正しく表示されない可能性もあります。詳細は各メーカーにお問い合わせください。