

ユーキャンパス媒体資料  
25期ver.1  
(1月～3月)



株式会社ユーキャンパス  
TEL:03-5786-3058  
FAX:03-5786-3059

# ユークャンパスについて

全国783大学、1,192キャンパスのうち ※専門職大学院、通信制、短期大学を含まず

約**93.2%**の**730**大学、**1,082**キャンパスの学生に

アプローチできるメディアをネットワークする業界**No.1**のルートを持つ広告会社です。

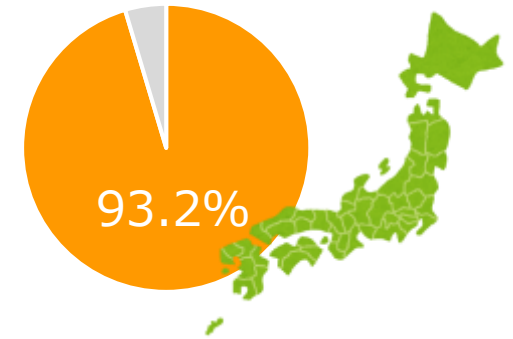

全国**250**大学以上の学食での  
プロモーションをご案内



大学生協だけでなく、上智大学、GMARCHなど  
生協に加盟していない大学など独自ルートを開拓



全国**4000**サークルを  
ネットワーク



弊社の大学生ネットワークを活用し、  
広告にはない新たな価値をご提供します

大学生向けの専門家として**23**年の実績を基に最適なプランをご提案します。

# 学食トレイ広告

学食のトレイにステッカー広告を1ヶ月間貼付  
高い訴求効果があり、リピーター実績No.1のメディア  
東京六大学、MARCH、日東駒専、上智大学など  
独自ルートが強みです！

|       |  |
|-------|--|
| 対象    | 全国271キャンパス   |
| 実施期間  | 最低1ヶ月間～（1ヶ月間単位）<br>※一部大学は毎月1日開始必須。対象キャンパスは別リストでご確認下さい。   |
| 料金    | ・媒体費 1枚1ヶ月 <b>¥650</b> または <b>¥700（税別）</b><br>・印刷・作業費 1枚1回 <b>¥170～¥285（税別）</b><br>※媒体費は大学により異なります。詳細は別リストでご確認下さい  |
| 最低ロット | 基本1,000枚（応相談）  |
| サイズ   | A4サイズ（横型）<br>※一部の大学は、A4のうち広告枠が210mm×210mm  |
| 納品形式  | 完全データ入稿<br>イラストレーターデータを開始の4週間前納品   |
| 備考    | <ul style="list-style-type: none"><li>・トレイ枚数に限りがありますので決定優先となります。</li><li>・1つのキャンパスに食堂が複数ある場合は、いずれかの食堂にて掲載となります。</li><li>・校正費用が必要な場合は別途料金。</li><li>・複数デザインの場合は別途見積。</li><li>・4ヶ月以上連続掲載する場合は、ステッカーの貼り替えが必要です。</li><li>・基本、掲載開始日の前5営業日間、終了日の後5営業日間が掲出作業日となります。（※一部大学は終了日の前5営業日）</li></ul> |

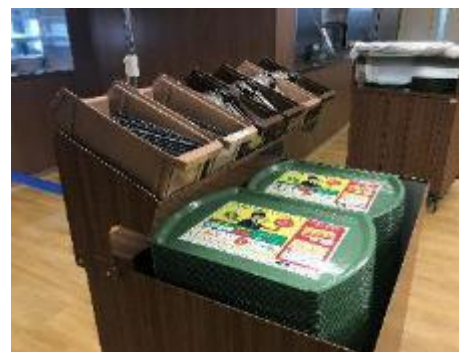

# 学食トレイ広告メディアデータ

## 約80%の学生が視認

学食内で調査したアンケートでは、  
食堂内トレイのほぼ全数への出稿で約80%の学生が視認したと回答

Q. 学食のトレイに貼ってあった  
「株式会社〇〇」の広告を見かけましたか？

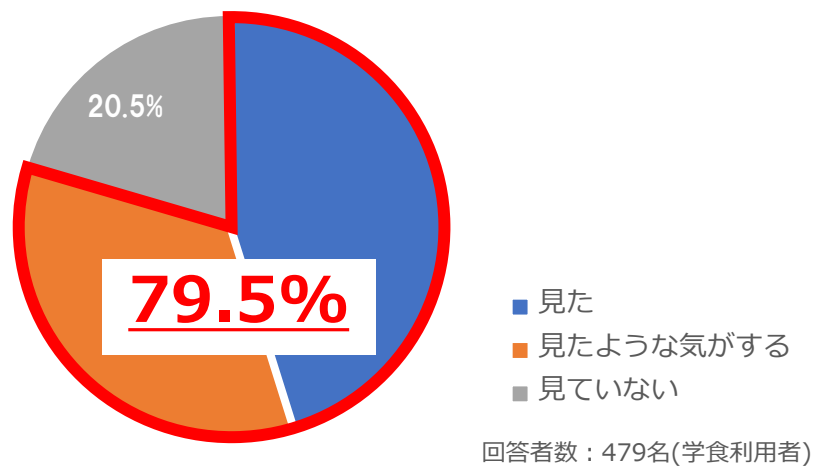

### ■ 広告反響例

| 広告種別 | 測定内容                              | 数量規模感    | 効果                   |
|------|-----------------------------------|----------|----------------------|
| 就活   | 就職情報会社：就職サイトへの登録とインターンシップイベント告知   | 約30,000枚 | 広告を見た3年生の約60%が登録     |
| 就活   | コンサル会社：トレイ広告「コンサル脳テスト」へのアクセス&参加件数 | 約7,500枚  | 1週間で50件以上            |
| 就活   | 鉄鋼メーカー：出稿大学の会社説明会・インターンシップの参加者数   | 約3,000枚  | 前年比2.5倍の42名に増加       |
| 就活   | 人材サービス会社：MENZA監修のIQテストへの挑戦数       | 約7,500枚  | SNS上で掲載直後から数十件以上の反響  |
| 旅行   | 旅行代理店：生協を通じた卒業旅行申込数               | 約6,500枚  | 前年比150%増             |
| 放送   | テレビ局：トレイ最大枚数4割の出稿で2ヶ月連続掲載した場合の視認率 | 約7,500枚  | 東大55.8%、北大で85.2%の視認率 |
| レジャー | レジャー宿泊施設：1大学での申込数                 | 約3,000枚  | 前年0件→30件以上           |

## 平均1.7ヶ月、2,600枚の出稿

リピート出稿をしている企業の  
平均連続出稿期間は約1.7ヶ月、平均出稿枚数は約2,600枚

平均出稿期間は

1.7 ヶ月

平均出稿枚数は

2,600 枚

# 学食テーブルPOP

学食のテーブル上に三角柱のPOPを設置  
食事中以外でも訴求ができるため、  
広告接触時間が長い媒体です

|       |  |
|-------|--|
| 対象    | 首都圏・関西圏中心50キャンパス   |
| 実施期間  | 最低1ヶ月間～（1ヶ月間単位）<br>※一部大学は毎月1日開始必須。対象キャンパスは別リストでご確認下さい。   |
| 料金    | 1食堂1ヶ月 30個設置 <b>¥150,000（税別）</b><br>※POPの制作・組立・設置費用30個 <b>¥50,000（税別）</b> ～  |
| 最低ロット | 1食堂  |
| サイズ   | 200mm×80mm×3面  |
| 実績例   | アルバイト、資格、美容商品、採用広告 など  |
| 納品形式  | 完全データ入稿<br>※イラストレータデータを開始の約2週間前納品  |
| 備考    | ※別途学食タイアッププロモーションもご案内可能です。<br>・食堂スタッフによるサンプリング<br>@ ¥40～（税別）<br>・学食メニュータイアップ<br>1週間1キャンパス ¥150,000（税別）～ など<br>（いずれも内容により都度御見積） |

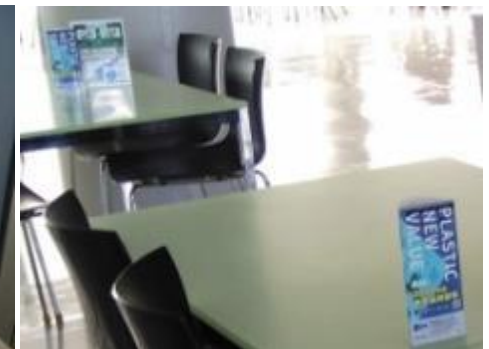

# キャンパスポスター

全国の主要大学の購買や学食の空きスペースに**ポスター**を掲出  
**400キャンパス以上**で実施可能で、  
 選択の幅が大きい点が特徴です

|       |  |
|-------|--|
| 対象    | 全国435キャンパス   |
| 実施期間  | 最低1ヶ月間～（1ヶ月間単位）<br><small>※一部大学は毎月1日開始必須。対象キャンパスは別リストでご確認下さい。</small>  |
| 料金    | 媒体費 1枚1ヶ月 <b>¥50,000（税別）</b>   |
| 最低ロット | 5枚   |
| サイズ   | 通常B2サイズ(縦型)  |
| 実績例   | 飲料メーカー、アルバイト、不動産、採用広告、<br>レジャー施設、官公庁、銀行、予防歯科製品、脱毛 など   |
| 納品形式  | 現物納品<br><small>※8営業日前までに制作したポスターを指定場所に納品</small>   |
| 備考    | <p>※ポスターが破損する恐れもありますので、<br/> <b>必ず</b>予備も事前にご納品ください。</p> <p>※空スペースに貼付ける為、<br/>       購買、書店、食堂内の掲載場所指定はできません。</p> <p>※毎月1日以外の貼り替えを行う場合は<br/>       別途費用がかかります。</p> <p>※発注後の貼り替えは対応できない大学がございます。</p> |

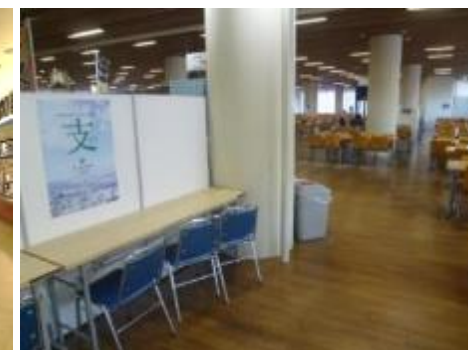

# キャンパスポケット

ラックにリーフレットやパンフレットを設置  
お手頃価格でご利用できる為、大学生向け広告の  
入口としておススメです

|              |   |            |   |
|--------------|---|------------|---|
| 対象           | 東京・神奈川 39キャンパス  |            |   |
| 実施期間         | 最低1ヶ月間～（1ヶ月間単位）<br>※設置作業は基本毎月第一水～金  |            |   |
| 基本料金         | 1キャンパス1枠1ヶ月 <b>¥10,000（税別）</b>  |            |   |
| お得な<br>パッケージ | パック名  | 大学／キャンパス数  | 枠数                                      |
|              | 女子大   | 6大学6キャンパス  | 6枠                                      |
|              | 早慶GMARCH  | 8大学16キャンパス | 16枠                                     |
|              | 理系上位校   | 7大学8キャンパス  | 8枠                                      |
|              |   |            | 料金（税別）                                  |
|              |   |            | <b>¥48,000</b>                          |
|              |   |            | <b>¥128,000</b>                         |
|              |   |            | <b>¥64,000</b>                          |
|              |   |            | <b>通常価格より20%OFF</b><br>※対象キャンパスは別途リスト参照 |
| 最低ロット        | 5枠  |            |   |
| サイズ          | A4サイズまで   |            |   |
| 実績例          | 電力会社、フリーマガジン、検定情報、旅行情報誌、<br>FM番組表 銀行、合宿免許、歯科矯正、ジム など  |            |   |
| 納品形式         | 現物納品<br>※5営業日前までに制作した設置物を指定場所に納品  |            |   |
| 備考           | <ul style="list-style-type: none"> <li>・設置作業には数営業日いただいております。</li> <li>・残部返却の場合は別途実費ご請求か、着払いになります。</li> <li>・別途費用にて印刷も承れます。<br/>（A4チラシ両面4C校正有10,000部 ¥50,000程度）</li> </ul> |            |   |

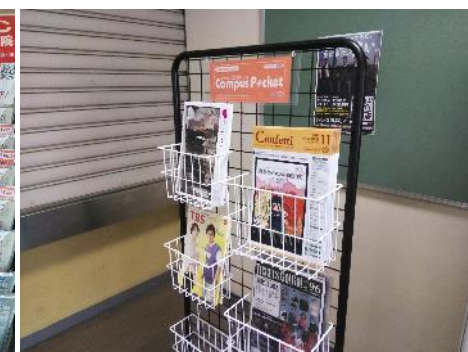

# キャンパスアドボード

ポスターとパンフレットを同時に設置  
 食堂内や購買入口など目につきやすい場所に  
1社独占で設置となるため、注目度が高いメディアです

|       |  |
|-------|--|
| 対象    | 東京・神奈川 31キャンパス   |
| 実施期間  | 年間契約（春・夏休み除く8ヶ月）<br>※単月でのお申込みも可能（¥70,000/月）  |
| 料金    | 1台～10台⇒ <b>¥350,000/台</b><br>11台～20台⇒ <b>¥300,000/台</b><br>21台～29台⇒ <b>¥250,000/台</b>                          |
| 最低ロット | 1キャンパス   |
| サイズ   | ポスター(1枠) ⇒ B2縦サイズまで<br>ラック(4枠) ⇒ A4サイズまで   |
| 実績例   | オンラインショップ、IT系資格、銀行、<br>旅行会社、アルバム印刷、テレビ番組 など  |
| 納品形式  | 現物納品<br>※5営業日前までに制作した設置物を指定場所に納品   |
| 備考    | ※ポスターだけ、ラックだけの掲載も対応可能です。<br>※別途費用にて印刷も承れます。<br>(A4チラシ 両面4C校正有10,000部 ¥50,000程度)<br>(B2ポスター 4C校正有50部 ¥50,000程度) |





# 学内キャンペーン

キャンペーンブースを設置したサンプリングやタッチ&トライ大学生に直接アプローチができ、現実的な効果を上げやすい手法です

|       |   |
|-------|---|
| 対象    | 全国約216キャンパス   |
| 実施期間  | 基本平日の大学内購買、書店、食堂の営業時間内  |
| 料金    | <ul style="list-style-type: none"> <li>・会場・交渉費 1キャンパス1日 <b>¥80,000 (税別) ~</b></li> <li>・ロケハン費 1キャンパス <b>¥30,000 (税別)</b></li> </ul> <small>※首都圏以外は別途費用がかかります</small>  |
| 最低ロット | 1キャンパス1日  |
| サイズ   | 基本 長机1台分程度のスペース、運営スタッフ3名まで  |
| 実績例   | 携帯キャリア、新聞社、化粧品メーカーなど  |
| 料金例   | <ul style="list-style-type: none"> <li>・採用エージェント事業の紹介&amp;チラシ配布 …8万円/日</li> <li>・化粧品のサンプリング …12万円/日</li> <li>・メンズ化粧品のT&amp;T …25万円/日</li> <li>・SNS投稿キャンペーン&amp;日用品サンプリング …25万円/日</li> <li>・携帯端末のT&amp;T …35万円/日</li> </ul> <p>※必要スペース、実施内容によって都度御見積となります。</p> |
| 備考    | <p>※弊社は実施場所の交渉、橋渡しのみを行います。</p> <p>※基本その場で個人情報取得するキャンペーンやアンケート、契約、販売は実施できません。</p>  |

| 料金例  |           | ◎ (非生協)  | ○ (生協)   |
|------|-----------|----------|----------|
| スペース | 長机1つ      | ¥80,000  | ¥150,000 |
|      | 長机2つ      | ¥100,000 | ¥200,000 |
| 貸出   | 電源        | 要御見積     |          |
|      | 椅子        |          |          |
| 持込物  | モニター      |          |          |
|      | バナーパネル    |          |          |
|      | 撮影パネル     |          |          |
|      | 飲食物・ノベルティ |          |          |
|      | ゴミ破棄      |          |          |



# 自動ドアサイネージ広告

NEW

生協や食堂入口の自動ドアに設置されたサイネージ広告。  
11月より本格開始する新メディアです。ドアセンサーにより、  
通行者数の計測し、広告効果の不透明性を解消します。

|        |   |
|--------|---|
| 対象     | 早稲田大学早稲田キャンパス<br>神戸市外国語大学<br>昭和女子大学<br>芝浦工業大学豊洲キャンパス  |
| 放送形態   | 5分間(15秒×20枠)のロール構成<br>広告他、大学生協の情報を配信<br>配信開始日は、毎週月曜日  |
| 料金     | 1開口(2台)で1ヶ月配信で <b>¥400,000(税別)</b><br>15秒1枠(300秒に1回放映)<br>2,700回/月(1日9h稼働)  |
| サイズ    | H : 1,500mm×W:750mm (横縦比1:2)  |
| 解像度    | 水平方向 : H:1920×W:1080pixel<br>(1 : 2で作成いただける場合、H : 2160×W1080pixel)  |
| 入稿形式   | WMV(Windows Media Video 9)、mp4(H.264)音声なし<br>静止画の場合JPG(RGB形式)、PNG、PDF   |
| スケジュール | 配信1ヶ月前申し込み締め切り、2週間前素材提出・審査  |
| 備考     | <ul style="list-style-type: none"><li>・フォントサイズは30P以上必須。</li><li>・大学生協との競合サービスは、掲載不可。</li></ul> (書籍販売、運転免許、旅行、チケット販売、メガネ・コンタクト、語学研修、公務員講座、資格・検定セミナー、就活支援等) |



# 書店ルート

書籍購入者に対して、様々な方法でアプローチが可能です

|       |   |
|-------|---|
| メニュー  | ①『教科書販売受領書広告』：受領書の控えの裏面に広告を印刷<br>②『書籍袋チラシ封入』：書籍購入時の購入袋にチラシを封入<br>③『書店サンプリング』：レジにて書籍購入者に手渡しサンプリング  |
| 対象    | ①全国39校41キャンパスの大学内書店<br>②全国483キャンパス<br>③全国約100キャンパス  |
| 実施期間  | 4月1日前後～5月上旬 ※決定優先、完売次第終了  |
| 料金    | ① 10,000枚～ @¥35 (税別)<br>30,000枚～ @¥30 (税別)<br>② @¥45 (税別)～<br>③ @¥65 (税別)～  |
| 最低ロット | ①10,000枚 ②③3,000部   |
| 実績例   | フリーマガジン、検定情報、旅行情報誌、合宿免許   |
| 納品形式  | ①1月末まで イラストレータ完全データ入稿<br>A5縦型(縦210mm×横148mm)・CMYK(フルカラー)<br>②3週間前まで 指定場所に現物納品<br>③2週間前まで 指定場所に現物納品  |
| 備考    | ※申し込み枚数より審査後枚数が減る場合がございます。<br>その場合は、決定分の金額でご請求させていただきます。<br>※各大学の部数は決定後の交渉となります。<br>※有料化対象外の袋を使用します。<br>※大学ごとに窓口が異なりますので、<br>現地視察をする場合は弊社までご連絡願います。 |



<表面> 注文書と控え

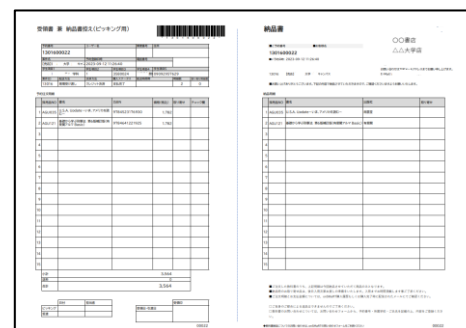

<裏面> 企業広告

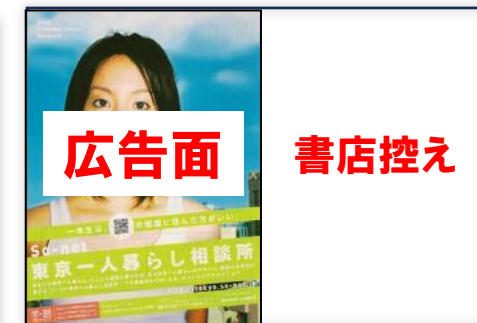

# 学内プロモーション実施までの流れ

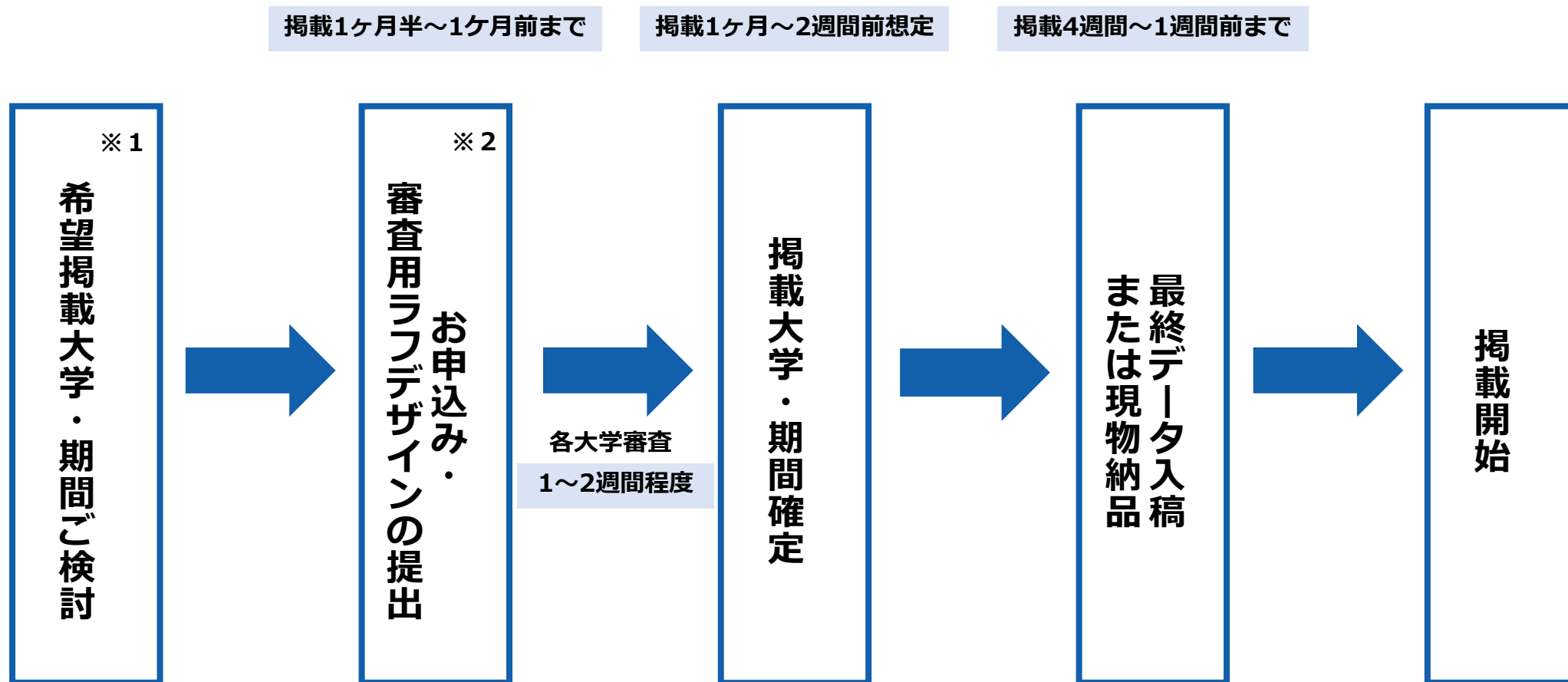

※1 この時点では掲載希望大学の候補として抽出し、確定は審査後となります

※2 審査は大学ごとに判断基準が異なります  
審査の段階で校了している必要はございません  
告知内容の方向性が決まっていれば初稿段階で審査が可能です  
各大学への審査後のキャンセルは原則不可となります

※上記はあくまで目安のスケジュールです  
媒体、内容、時期や大学によって変動いたします

※掲出作業は基本掲載開始日の前5営業日間、撤去作業は基本掲載終了日の後5営業日間で行いますので  
(一部大学は終了日の前5営業日間)、掲出期間前後で学生の目に触れる可能性があります

# 学生マンション広告

NEW

全国約1,000棟・54,000戸の学生マンションを対象に、  
ポスター掲出、ポスティングなど広告の実施が可能です。

|       |   |
|-------|---|
| メニュー  | ①ポスター<br>②ポスティング  |
| 対象棟   | 全国1,021棟（53,663戸）   |
| 実施期間  | ①1ヶ月～<br>②随時  |
| 料金単価  | 【エリア販売価格】※一部マンションのみ対応<br>①1エリア/¥100,000（税別）～<br>②1エリア/¥150,000（税別）～   |
|       | 【単棟販売価格】<br>①1棟/¥8,750～¥18,181（税別）<br>②1棟/¥10,000～¥20,909（税別）   |
| 最低ロット | エリア販売：1エリア/単棟販売：10棟   |
| サイズ   | ①A3またはB2まで（棟により異なる）<br>②A4まで  |
| 納品形式  | 現物納品<br>開始の8営業日前までに指定場所へ納品  |
| 申込み   | 1ヶ月前<br>※お申込みのタイミングで審査用のラフ案データを納品下さい<br>※ポスターは原則1棟1枚の掲載です。<br>※マンション側の都合により実施できない時期がございます。<br>※マンション数及び、各棟の入居者数は変動いたします。<br>※マンション側の都合でご料金に変更になる場合がございます。         |
| 備考    | ※ <b>単棟でご実施頂く場合のマンション選びには条件がございます。</b><br>※一部マンションはその他のメニューもご用意しております。<br>・トレイ広告：1棟¥30,000～<br>・POP設置：1棟10個¥35,000<br>・チラシ設置：1棟1台：¥10,000<br>・メール配信：1エリア¥100,000～ |



| エリア | 棟数  | 戸数     |
|-----|-----|--------|
| 北海道 | 4   | 432    |
| 東北  | 20  | 2,168  |
| 関東  | 370 | 21,071 |
| 北陸  | 4   | 384    |
| 東海  | 106 | 5,058  |
| 甲信越 | 5   | 616    |
| 関西  | 453 | 19,443 |
| 中国  | 4   | 422    |
| 四国  | 1   | 73     |
| 九州  | 53  | 3,916  |
| 沖縄  | 1   | 80     |

# 正門前・通学路サンプリング

## 大学正門前や通学路でサンプリング

全国約1,100キャンパスを**実際に現地確認**した強みを生かし、より**効率的な日程、時間帯、配布場所**のご提案を致します

|     |   |
|-----|---|
| 対象  | 全国  |
| 料金  | <p>①1大学2名/1回3時間配布 <b>¥60,000~(税別)</b><br/>                 ②上記体制+ノベルティ付き配布 <b>¥120,000~(税別)</b><br/>                 ※②の方が①の3倍の配布効率(実績値)</p> <p>※道路使用許可証、事前荷物受取り作業費、当日運搬作業費、実施後返却作業費、交通費、報告書作成費込み<br/>                 ※必要に応じて車輛運搬費別途<br/>                 ※配布時間、配布物の大きさ・重さ、配布エリア等条件により別途御見積り</p> |
| 参考値 | <ul style="list-style-type: none"> <li>・ポケットティッシュ 1時間1人当たり20~70個程度</li> <li>・チラシ+お菓子 1時間1人当たり30~100個程度</li> </ul> <p>※大学や時期により異なります</p>   |
| 実績  | <p>就活サイト、アルバイト募集、商業施設、出版社など</p> <p>『求人チラシ実績値』<br/>                 東京配布数:300 チラシからの採用人数:約40名<br/>                 岡山配布数:300 チラシからの採用人数:約90名<br/>                 福岡配布数:270 チラシからの採用人数:約30名</p>  |
| 申込み | 2か月前  |
| 備考  | <p>※大学敷地外での配布のため、大学の審査はありません<br/>                 ※エリアにより配布不可の物、道路使用許可証が申請不要な場合もあります<br/>                 ※別途費用で配布物の印刷も承れます<br/>                 (A4チラシ両面4C校正有10,000部 ¥50,000程度)</p>  |



# 広告掲載に関する注意点

- 各大学への審査後は原則キャンセルできないものとします
- 審査後のキャンセルはキャンセル費が全額発生しますのでご注意ください（審査の通らなかった大学の料金は発生いたしません）
- 審査結果により各媒体の最低ロットに満たない場合、別途審査の通る大学で振り替え調整をさせていただきます
- 審査用ラフデザイン案ご提出後、審査結果のご連絡までに1~2週間程度かかります  
また大学及び学内店舗の事情により、回答が遅れる場合もございますので何卒ご了承ください
- キャッチコピーやデザインなどにも大学の審査が入る場合がございます
- 大学で取り扱っている商品や、学生に何らかのメリットがあると、審査が通りやすくなります
- 掲載場所の事情（突発的な工事やイベントでの使用など）により期間短縮や大学を振り替えていただく場合がございます
- 大学へ入構及び撮影、その他作業は許可が必要です。大学により窓口が異なりますので、ご希望の場合は弊社までご連絡願います。  
万が一弊社に連絡なく大学とトラブルになった場合には、契約解除、損害賠償請求を行わせていただく場合がございます。

## ■ 広告掲載基準

- 性的、暴力的出版物・映画・音楽、靈感商法、宗教の宣伝、布教活動に関するもの等、明らかに法律違反または社会の公序良俗を損なうと判断されるもの
- 競馬、競輪、競艇、遊戯場ホール及び製造、煙草、アルコール飲料、医薬品まがいもしくは好ましくない健康食品、不法な金融・投資、先物取引商品、ネズミ講、マルチ商法等、健康上・財産上の被害、損害を与えるおそれのあるもの
- 探偵業、興信所、信用調査機関、結婚相談所等、人権を侵害するおそれのあるもの
- 政治的、社会的事件と関与し、閲覧者に対し被害・損害を与えるおそれのあるもの
- 自然破壊、環境公害を発生するおそれのあるもの
- その他、運営側及び大学内で告知する内容として支障があると判断されるもの

# 会社概要

商号：株式会社ユーキャンパス

設立：平成13年3月

所在地：東京都港区赤坂9-6-28アルベルゴ乃木坂304

資本金：1,000万円

代表取締役：渡部陽



## ■事業内容

- 大学生向け広告業（メディアミックス型セールスプロモーションの企画、立案）
- マーケティング業（学生市場の各種調査、プロジェクト受託、サンプリングなど）

## ■主要取引先（五十音順）

アクセスネクステージ、イオンリテール、ADKマーケティング・ソリューションズ、NTTアド、NKB、オリコム、エフエム東京、京都大学、広告社、JTBコミュニケーションデザイン、JR西日本コミュニケーションズ、JR東日本企画、Sky、ソフトバンク、大日本印刷、宝島社、TAC、TBSラジオ、電通、東急エージェンシー、日本公認会計士協会、博報堂、マイナビ、三菱重工エンジニアリング、リクルート、読売連合広告社 他

## ■実績企業例（五十音順）

アクセンチュア、アサヒ飲料、朝日新聞社、エイチ・アイ・エス、NTTドコモ、旺文社、大塚製薬、大塚食品、オリエンタルランド、花王、KADOKAWA、カネボウ化粧品、コニカミノルタ、JCOM、JTB、j-wave、シヤチハタ、集英社、昭文社、東芝、大正製薬、東京個別指導学院、トヨタ自動車、東京都、日本赤十字社、ハウステンボス、HOYA、ビール酒造組合、P&G、マイクロソフト、マイナビ、三井住友銀行、三菱UFJ銀行、森永乳業、レッドブル・ジャパン、UR都市機構、ゆうちょ銀行、ユニリーバ 他

## ■弊社を取り上げていただいたメディア実績

朝日新聞、日本経済新聞、日経MJ、日経産業新聞、読売新聞、フジサンケイビジネスアイ、経済界、販促会議など