

ADVERTISING MEDIA & PRINTING PRICE LIST

広告媒体・印刷料金表

ポスターケース



店内のポスターケースに掲出します。
ケースはお客様が入店、着席時にポスターが目立つ場所にあります。
広告主様の発信する情報を先ず認知させるアイキャッチ効果の
高いメディアです。 ※ポスターケースのない店舗は、店内の目立つ場所に掲出します。

媒体詳細

掲出期間 1クール(2週間)～ 1店舗から 掲出開始日の20日前迄
※期間はご相談承ります。最長4週間。

媒体費 15,000円(税別) / 1店舗 ※ボリュームディスカウント有り
※製作・印刷費別途

掲出物
■サイズ A1 (W594×H841mm) ■入稿 完全データ入稿
■枚数 1枚 / 1店舗 ※掲出開始日の3日前まで
※現物持ち込可

費用概算 (A1)			(単位:円・税別)		
ポスター印刷費 (A1)			ポスターケース媒体費 (A1)		
店舗数	単価	印刷費総額	店舗数	単価	媒体費総額
1	1,200	1,200	1	15,000	15,000
5	1,200	6,000	5	12,000	60,000
10	1,000	10,000	10	11,500	115,000
20	800	16,000	20	11,000	220,000
30	700	21,000	30	10,000	300,000
40	550	22,000	40	8,000	320,000
50	450	22,500	50	7,500	375,000
100	250	25,000	100	6,000	600,000
200	240	48,000	200	5,500	1,100,000

※掲出開始希望日はご相談承りますが、調整する場合がございます。※キャンペーン期間中や繁忙期及び改装中店舗では掲出いただけない場合がございます。
※店舗への配送費が別途かかります。※掲出物は終了後に破棄いたします。※価格は2023年3月1日現在です。価格に変更になる場合がございます。

テーブルステッカー



店内のテーブルに直接シール貼りします。
お客様が着席するテーブルに掲出するのでゆっくりと広告主様の
情報を読んでも、接触率の高いメディアです。
松屋店舗の平均滞在時間は約15分。WEBへの誘導も期待できます。

媒体詳細

掲出期間 1クール(2週間)～ 1店舗から 掲出開始日の20日前迄
※期間はご相談承ります。最長4週間。

媒体費 15,000円(税別) / 1店舗 ※ボリュームディスカウント有り
※製作・印刷費別途

掲出物
■サイズ W250×H100mm (形状は不定形) ■入稿 完全データ入稿
■枚数 25枚 / 1店舗 ※掲出開始日の10日前まで
※弊社にて印刷
※店舗の大きさに関係なく一律となります。

費用概算 (W250×H100mm)							(単位:円・税別)	
店舗数	総金額	印刷費内訳			媒体費内訳		単価	媒体費
		部数	単価	印刷費	単価	媒体費		
1	45,000	25	1,200	30,000	15,000	15,000		
5	104,500	125	356	44,500	12,000	60,000		
10	171,250	250	225	56,250	11,500	115,000		
20	297,500	500	155	77,500	11,000	220,000		
30	388,500	750	118	88,500	10,000	300,000		
40	420,000	1,000	100	100,000	8,000	320,000		
50	482,500	1,250	86	107,500	7,500	375,000		
100	772,500	2,500	69	172,500	6,000	600,000		
200	1,330,000	5,000	46	230,000	5,500	1,100,000		

お得なセット価格 ポスターケース + テーブルステッカー の媒体料 合算の **60%OFF**

店舗数	セット金額	媒体費	ポスター印刷費	ステッカー印刷費
1	43,200	12,000	1,200	30,000
5	98,500	48,000	6,000	44,500
10	158,250	92,000	10,000	56,250
20	269,500	176,000	16,000	77,500
30	349,500	240,000	21,000	88,500
40	378,000	256,000	22,000	100,000
50	430,000	300,000	22,500	107,500
100	677,500	480,000	25,000	172,500
200	1,158,000	880,000	48,000	230,000

こちらの広告メニューの
お問い合わせは



株式会社 広研

www.kouken.co.jp

広研

全国約1,200店舗がメディアスペースに!

「一歩先を行くサービスで、ワクワクする未来を創出したい」、私たち松屋フーズは、その思いをみなさまと共に実現していきたいと願い、弊社店舗を貴社広告媒体・プロモーション等のスペースとして活用できる新しいサービスを開始いたしました。全国約1,200店舗のスケールと外食チェーンの特性を活かした、フレキシブルでオンターゲットな訴求が可能。貴社のコミュニケーション戦略を強力にバックアップさせていただきます。



メディア概要

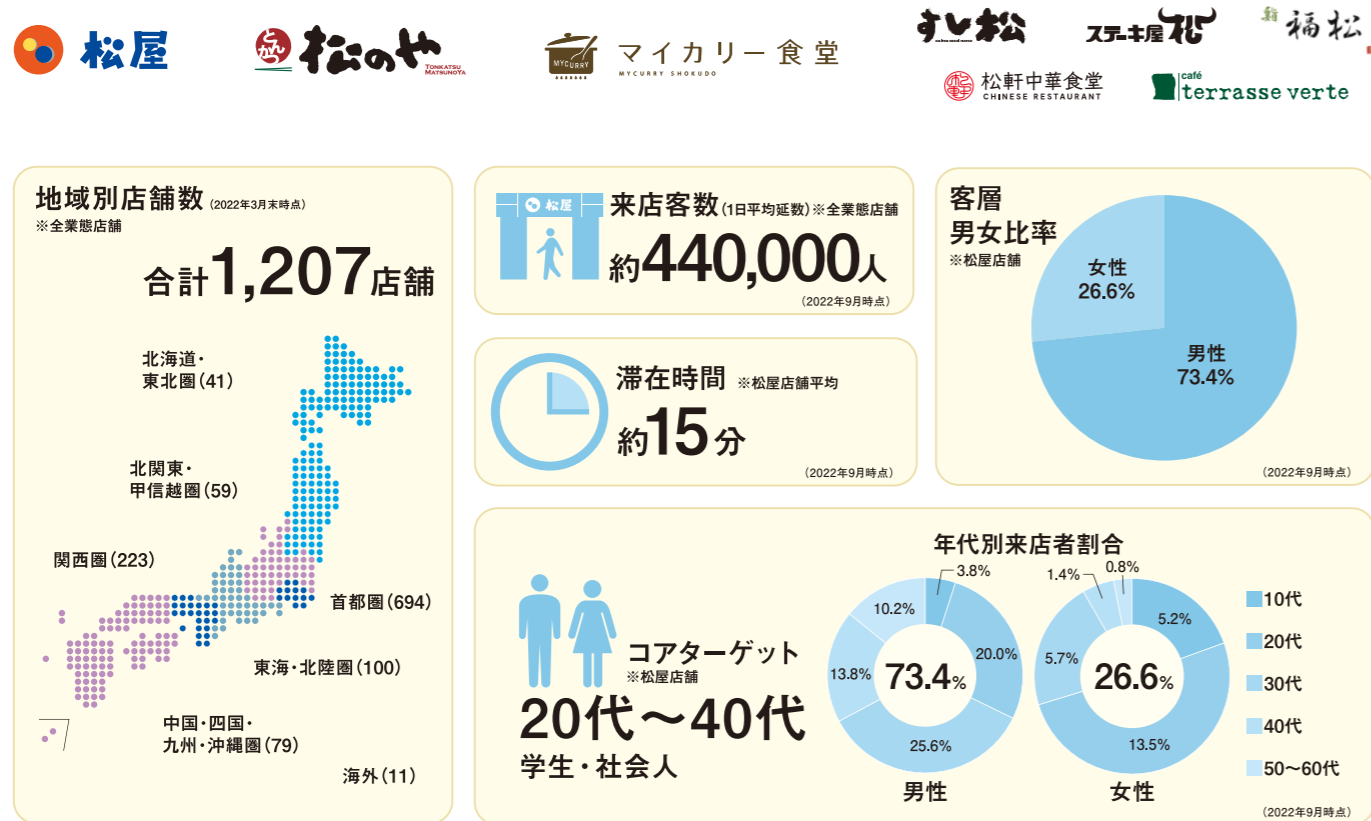

メディアスペースの特性・強み

コアターゲットへ強力訴求

店舗を利用するお客様の中心は「20代~40代の男性」です。この顧客層をターゲットとする貴社商品・サービスの告知・プロモーションであれば、特に大きな効果が期待できます。また、郊外型の店舗であれば、ファミリー層への訴求も効果的です。

掲出料は全店舗同一料金

ポスターは、どの地域・店舗でも1枚当たりの掲出料金は同一。交通広告のような地域・路線・駅ごとの価格差はありません。高額となる大都市圏でもリーズナブルに実施できます。さらに店頭・店内の他広告媒体と組み合わせることで、より大きな効果が期待できます。

地域・店舗数・期間も自由自在

実施地域・店舗数・期間もご要望に沿って設定可能。全国展開はもちろん、大都市圏に絞りたい、エリアを選びたい、鉄道の路線沿いに実施したい、といったニーズにもお応えします。

高い接触率で認知度UP

店舗をご利用されるお客様の平均滞在時間は約15分。高額でありながら接触時間の短い交通広告やタウンメディアを上回る接触時間が、PR内容の確実な認知・理解を促進します。じっくりと閲覧できるためWEB等への誘導率も高まります。

ご活用いただけるメディアスペース

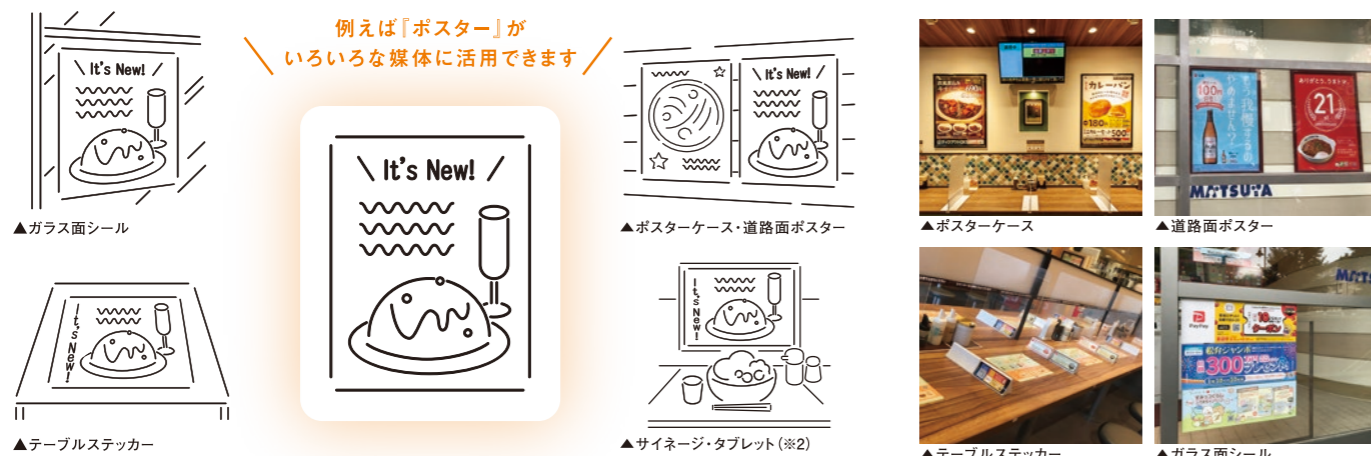

※1 掲出開始日及び期間をご相談承ります。ビジュアル・コンプライアンス審査がございます。内容によって掲出できない場合がございます。掲出開始日の20日前までにお申し込みください。ポスターケースの無い店舗は掲出位置を変更する場合がございます。上記以外にも告知可能な媒体もございますのでお問い合わせください。このパンフレットは2023年1月18日現在のものです。内容が変わる場合もございます。
 ※2 サインage・タブレットに関しては現在稼働調整中です。

メディアの効果

